



Liceul Teoretic „Ion Creangă”
Tulcea



MINISTERUL EDUCAȚIEI

str. Comerțului, nr. 11C, Tulcea, tel: 0240.531376, fax: 0240.532784
e-mail: lic_i_creanga_tl@yahoo.ro , web: www.licioncreangatl.ro/

Nr. 4787/ 5.07.2023

RAPORT DE ANALIZĂ

EXAMENE NAȚIONALE 2023

Cuprins

1. Bacalaureat 2023-după sesiunea de vară.....	3
1.1. Proba A-Competențe lingvistice de comunicare în limba română	3
1.2. Proba C- Competențe lingvistice într-o limbă de circulație internațională.....	4
1.3. Proba D - Competențe digitale.....	6
1.4. Proba E a)- Limba și literatura română.....	8
1.5. Proba E c) - proba scrisă obligatorie a profilului	10
1.6. Proba E d)-proba scrisă la alegere a profilului și specializării.....	14
1.7. Analiza rezultatelor obținute la bacalaureat 2023, comparativ cu mediile din ultimul an de studiu la disciplinele de examen, pentru elevii Liceului Teoretic “Ion Creangă” – Tulcea	16
2. Situația la bacalaureat 2023 după promoții	41
3. Distribuția notelor și procentele de promovabilitate pe specializări la bacalaureat 2023 după sesiunea de vară	42
4. Rezultatele obținute la examenul național de bacalaureat pe ultimii 5 ani	43
5. Evaluarea națională 2023	48
5.1. Rezultatele obținute la evaluarea națională 2023.....	48
5.2. Analiza rezultatelor obținute la evaluarea națională 2023, comparativ cu mediile din ultimul an de studiu la disciplina matematică, pentru elevii Liceului Teoretic “Ion Creangă” – Tulcea	51
6. Concluzii și măsuri ce se impun în vederea creșterii procentului de promovabilitate și a mediei cu cel puțin un punct la examenul național de bacalaureat și la evaluarea națională 2024.....	58

1. Bacalaureat 2023-după sesiunea de vară

Din analiza și interpretarea statistică a rezultatelor la examenul național de bacalaureat 2023 au reieșit următoarele:

1.1. Proba A-Competențe lingvistice de comunicare în limba română

Promoția	Forma de învățământ	Specializarea	Clasa	Nr. elevi care au susținut proba		Utilizator		
						Mediu	Avansat	Experientat
Promoția curentă	Zi	Învățător-educatoare	clasa a XII-a A	28	129	4	19	5
		Științe ale naturii	clasa a XII-a B	24		9	9	6
		Filologie	clasa a XII-a C	21		1	11	9
		Științe sociale	clasa a XII-a D	28		7	14	7
		Instructor sportiv	clasa a XII-a E	28		24	3	1
						45	56	28
						35%	43%	22%
						129		
Promoția anterioară	Frecv. red.	Științe ale naturii		1	1	1	0	0
						1	0	0
						1		
						46	56	28
						130		

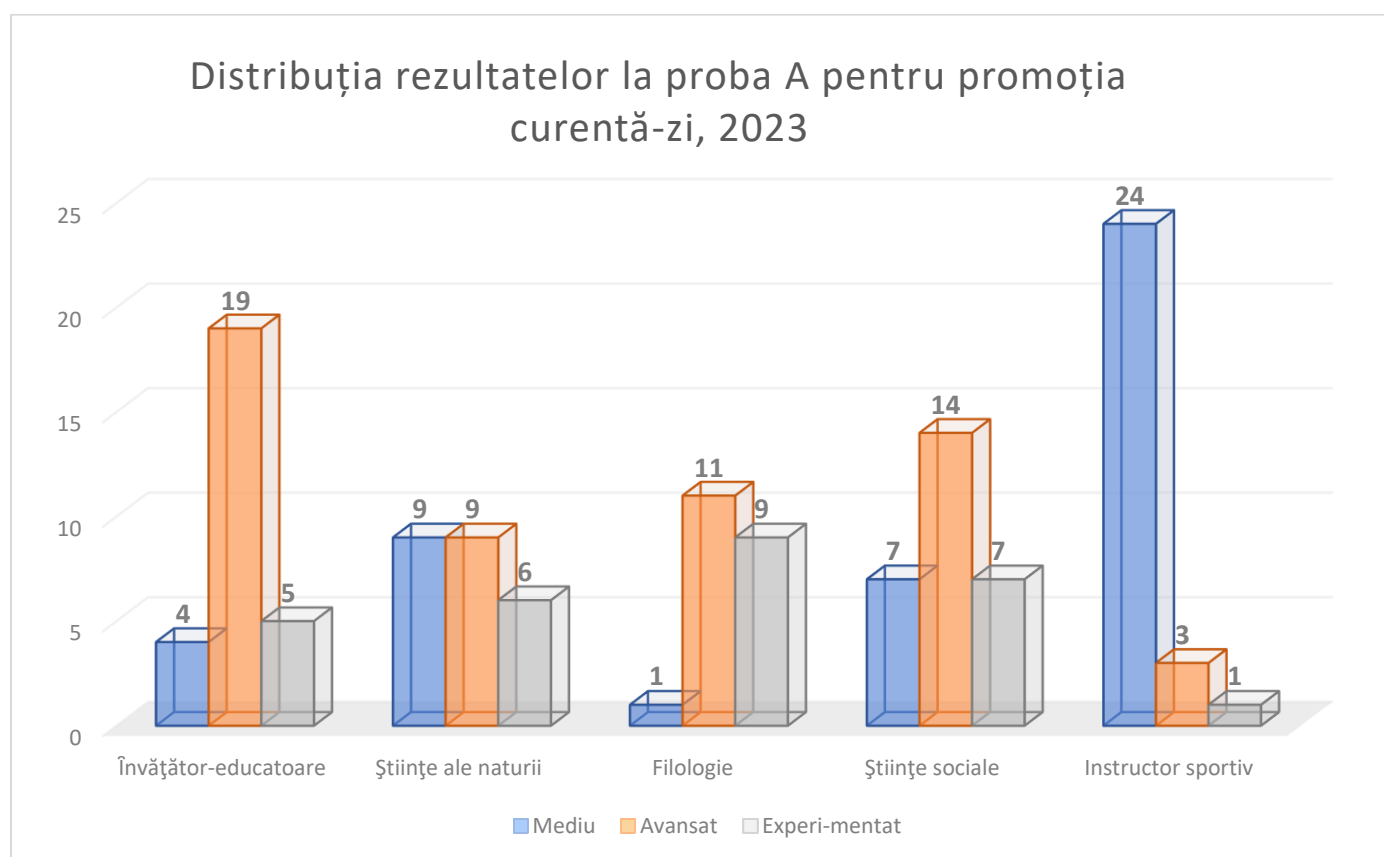

De remarcat este faptul că la specializările învățător-educatoare, filologie și științe sociale majoritatea elevilor sunt utilizatori avansați, iar la specializarea instructor – sportiv, cea mai mare parte a elevilor sunt utilizatori mediu.

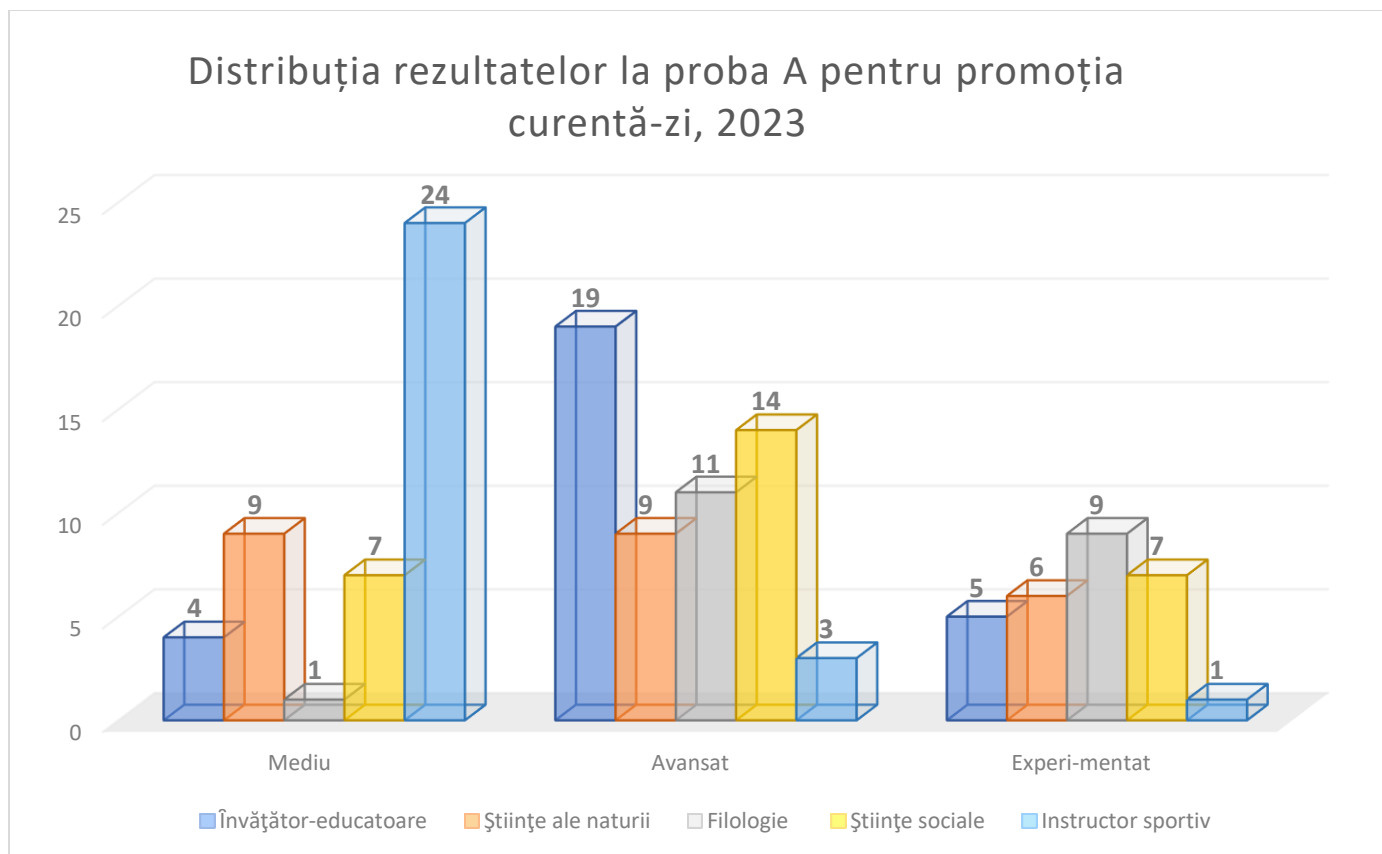

De remarcat este faptul că cei mai mulți utilizatori de nivel mediu sunt la specializarea instructor – sportiv, iar cei mai mulți utilizatori de nivel experimentat sunt la specializarea filologie.

1.2. Proba C- Competențe lingvistice într-o limbă de circulație internațională

- Competențe lingvistice-limba engleză (128 de elevi promoția curentă și un elev din promoția anterioară cu nivel A2) /limba rusă (1 elev de la clasa a XII-a A, cu nivel de competență B2)/

Clasa	Înscriși	Calificativ			
		A1	A2	B1	B2
Promoția curentă					
XIIA-învățător-educatoare	27	0	0	2	25
XIIB-științe ale naturii	24	0	0	0	24
XIIC-filologie	21	0	0	0	21
XIID-științe sociale	28	0	1	3	24
XIIE-instructor sportiv	28	0	4	10	14
Total promoție curentă	128	0	5	15	108

Distribuția nivelurilor la proba C, bac 2023

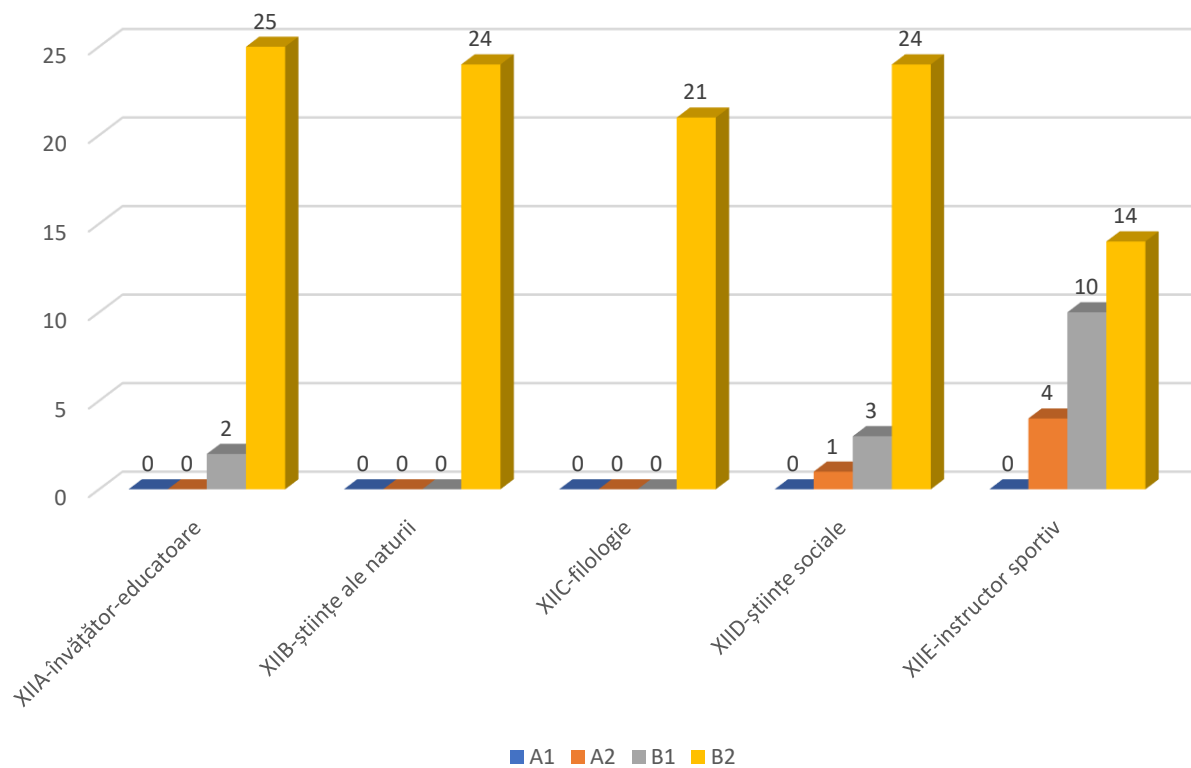

Distribuția nivelurilor la proba C, bac 2023

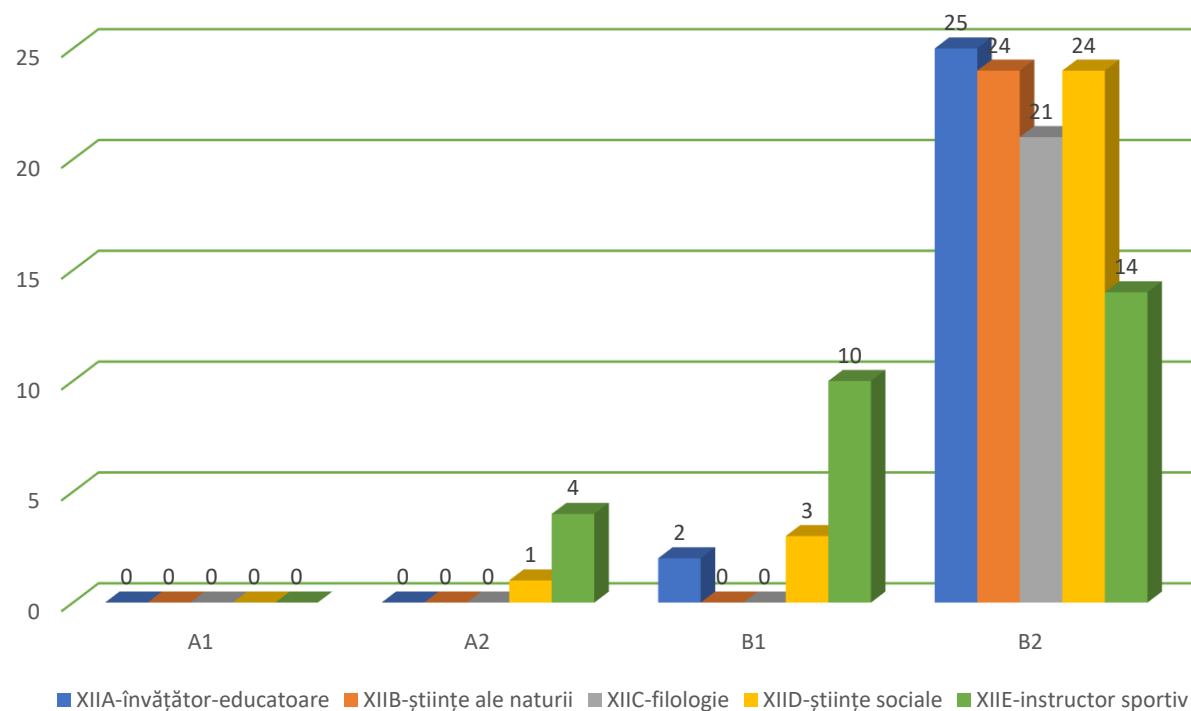

1.3. Proba D - Competențe digitale

	Înscriși	Calificativ			
		Utilizator începător	Utilizator mediu	Utilizator avansat	Utilizator experimentat
XIIA învățător-educatoare	28	0	1	3	24
XIIB științe ale naturii	24	0	0	2	22
XIIC filologie	21	0	0	0	21
XIID științe sociale	28	0	0	11	17
XIIE instructor-sportiv	28	0	0	14	14
Total	129	0	1	30	98
Promoția anterioară	1	0	0	1	0

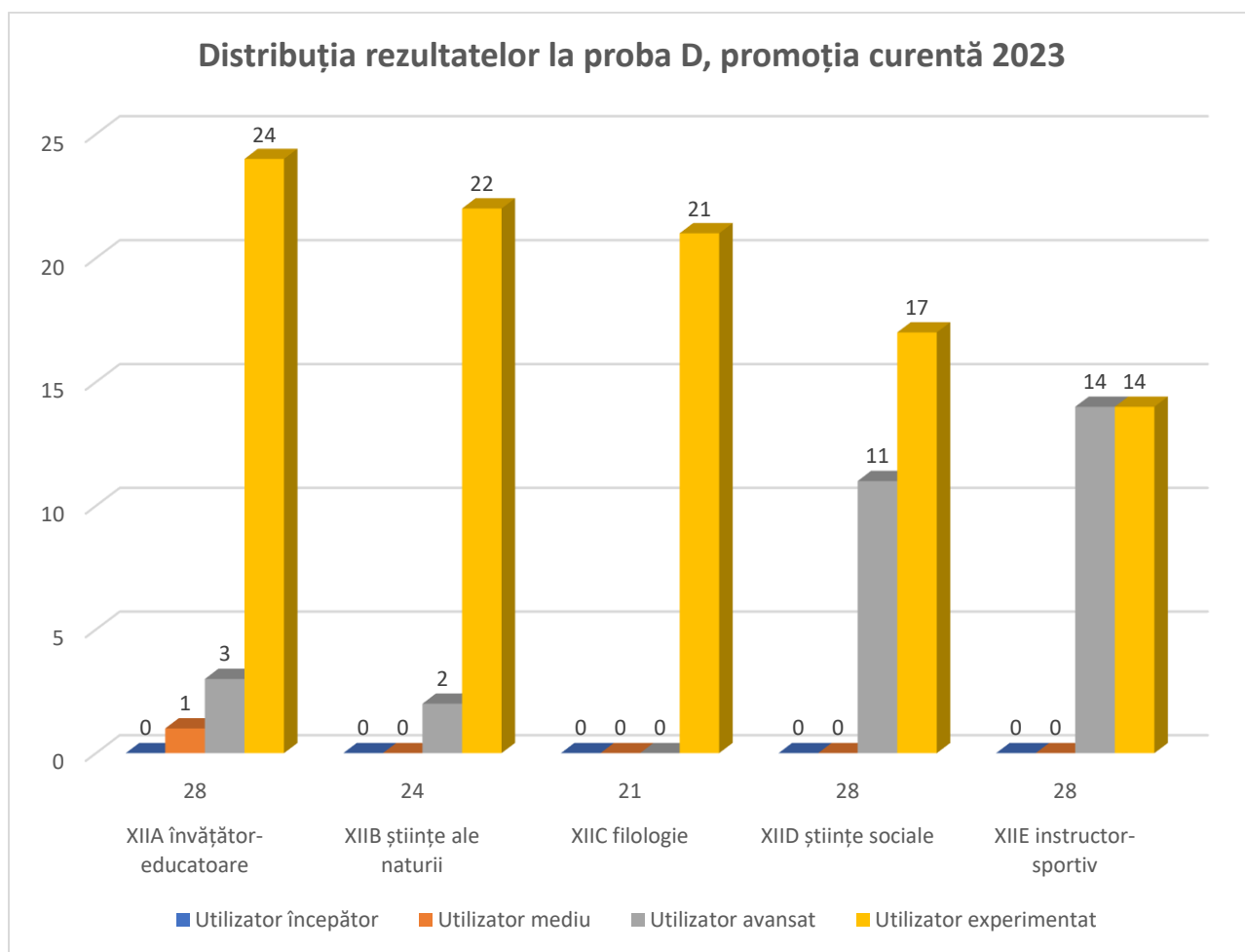

Distribuția rezultatelor la proba D, promoția curentă 2023

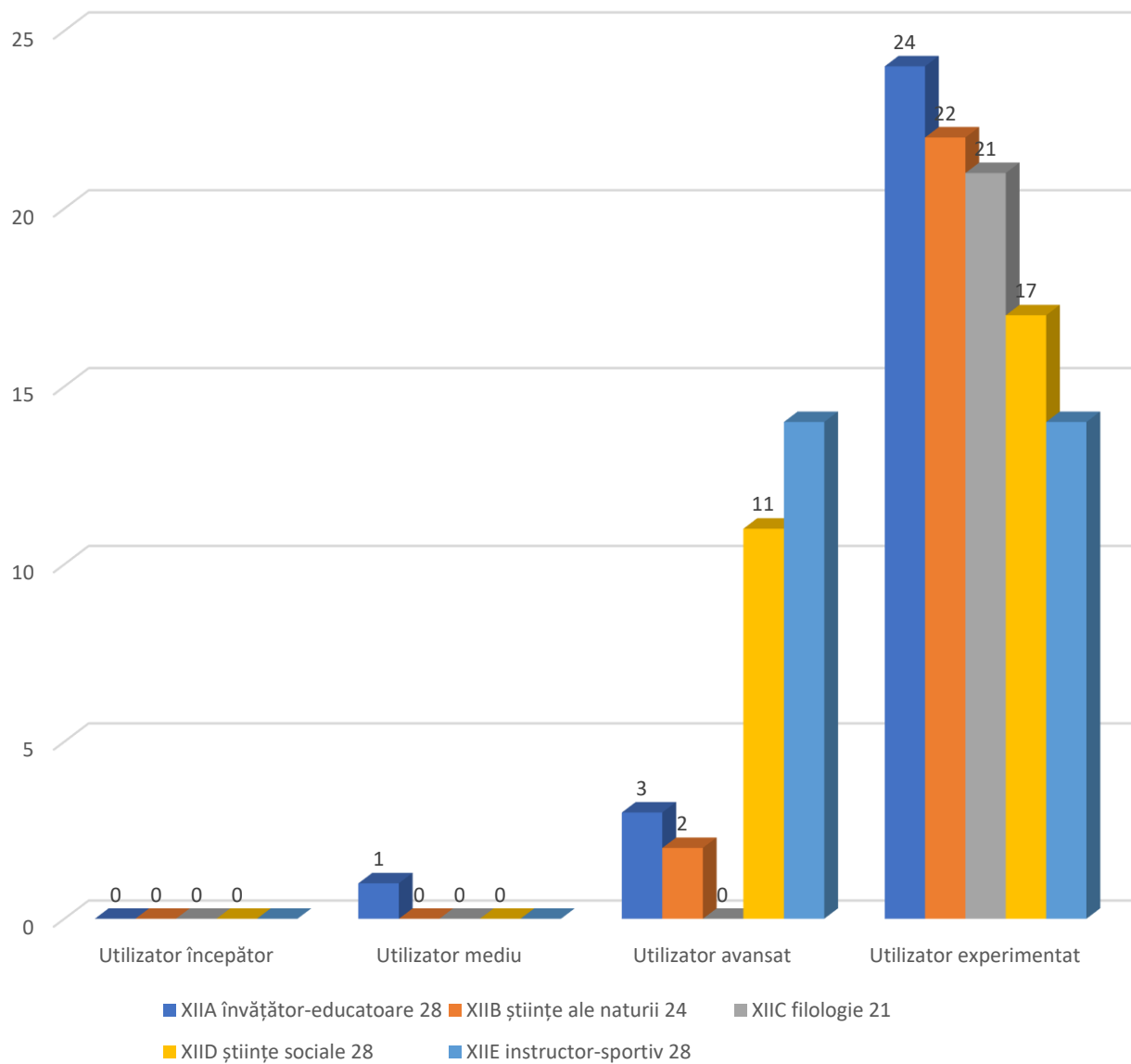

1.4. Proba E a)- Limba și literatura română (cu roșu – după sesiunea de toamnă)

Promoție	Formă de învățământ	Specializare	Total elevi înscriși	Neprezentat	Cu medii între						Procent de promovare	Media	
					1-4,99	5-5,99	6-6,99	7-7,99	8-8,99	9-9,99			10
Promoție curentă	Zi	Învățător - educatoare	28	0	0	1	3	13	10	1	0	100%	7.75
		Științe ale naturii	24	0	1→0	4	5	8	5	1→2	0	95.83%→100%	6.90↗
		Filologie	21	0	0	0	3	5	10	3	0	100%	8.04
		Științe Sociale	28	0	0	1	5	7	11	4	0	100%	7.90
		Instructor sportiv	28	0	15→9	6→12	1	3	3	0	0	46.42%→67,85%	5.05↗
Promoția anterioară		Promoția anterioară	16	0	3	9	3	1	0	0	81.25%	5.23	
TOTAL PROMOȚIE CURENTĂ			129	0	16→9	12→18	17	36	39	9→10	0	87.59%→93,02%	7.23↗
TOTAL PC+PA			145	0	19→12	21→27	20	37	39	9→10	0	86.89%→91,72%	6.85↗

Distribuția notelor obținute la proba Ea)-promoția curentă

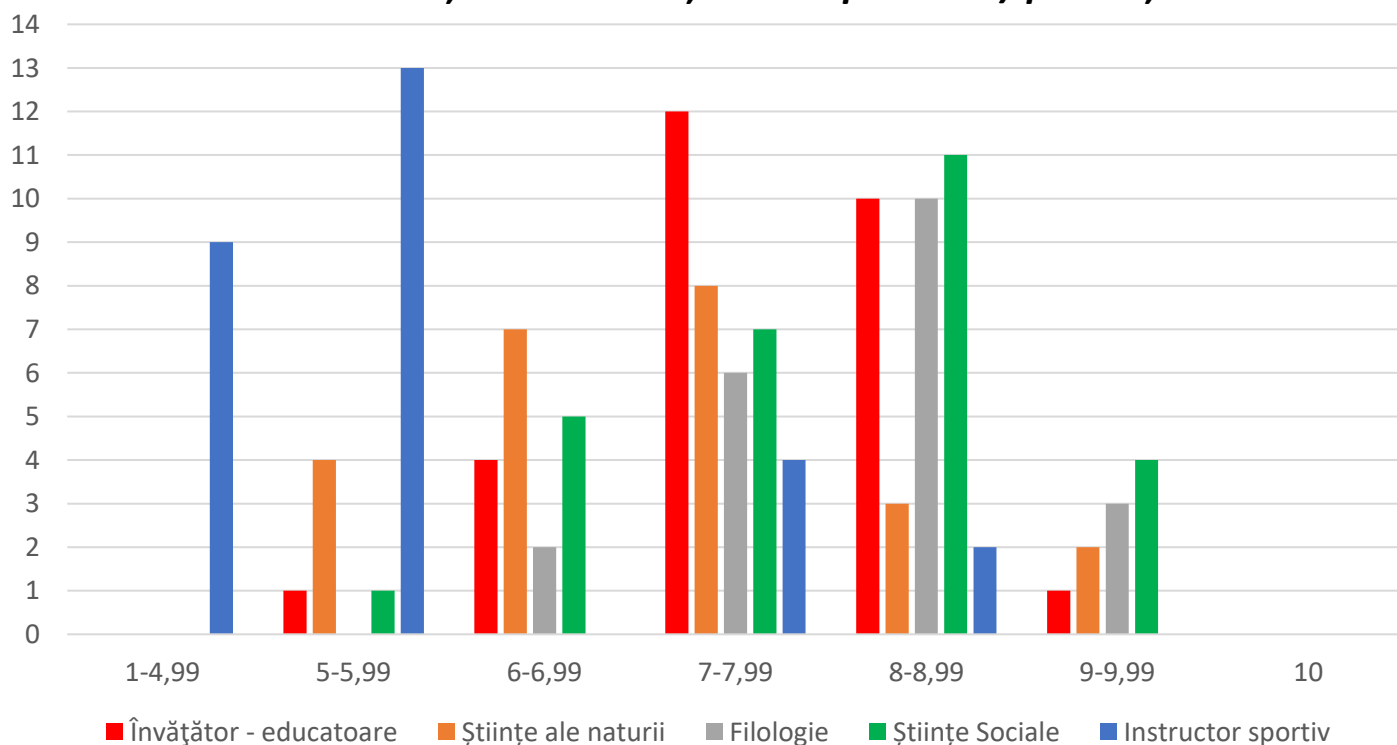

Distribuția notelor obținute la proba Ea)-promoția curentă

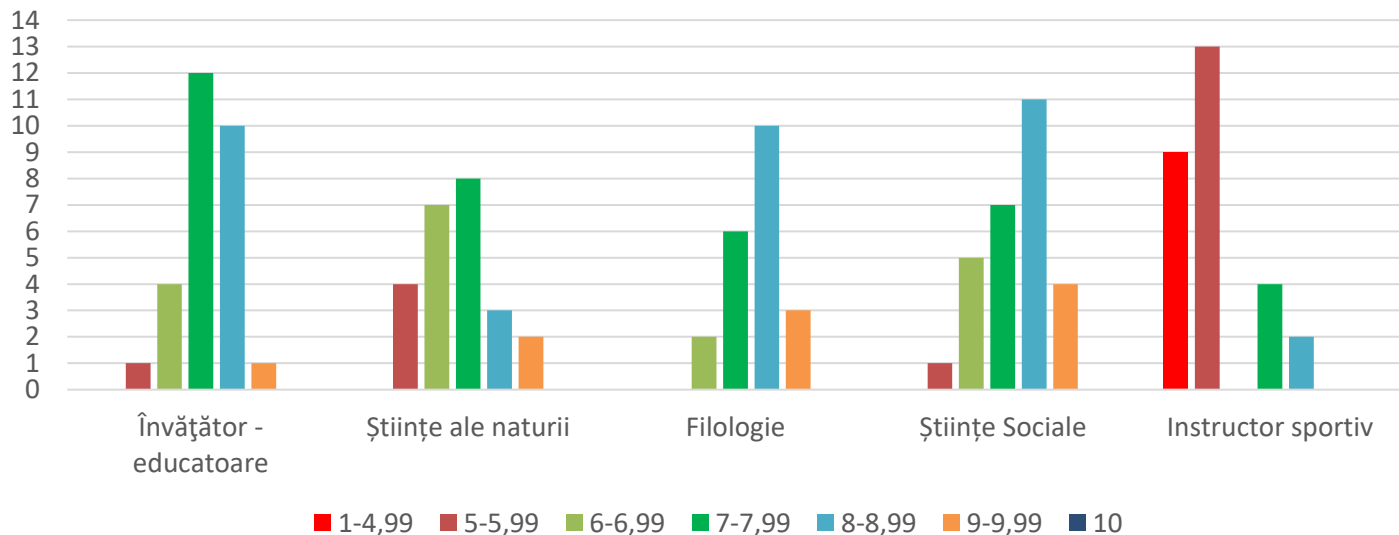

Procent de promovare pe specializări la proba Ea) promoția curentă

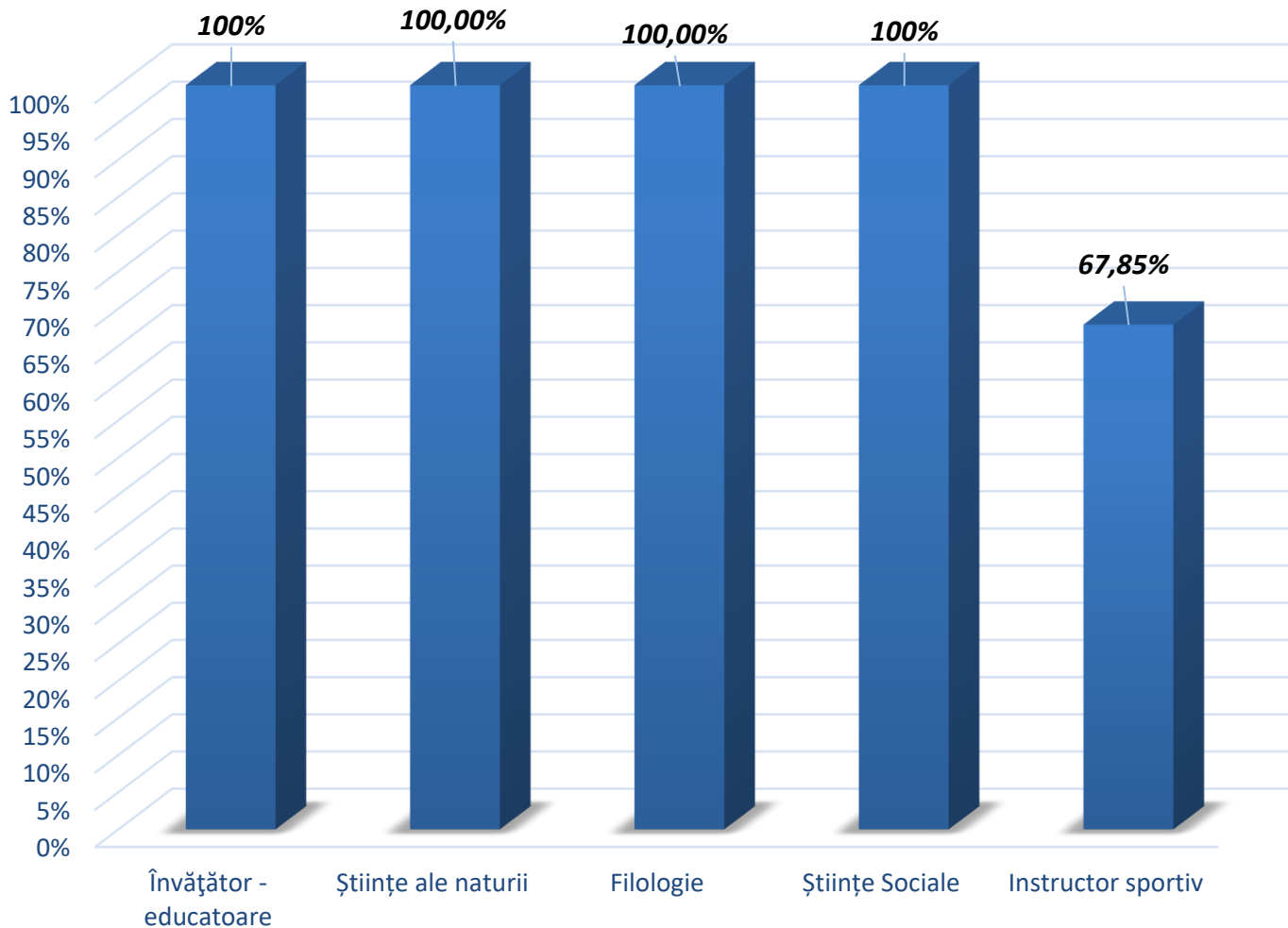

Distribuția mediilor după specializări la proba Ea)- promoția curentă

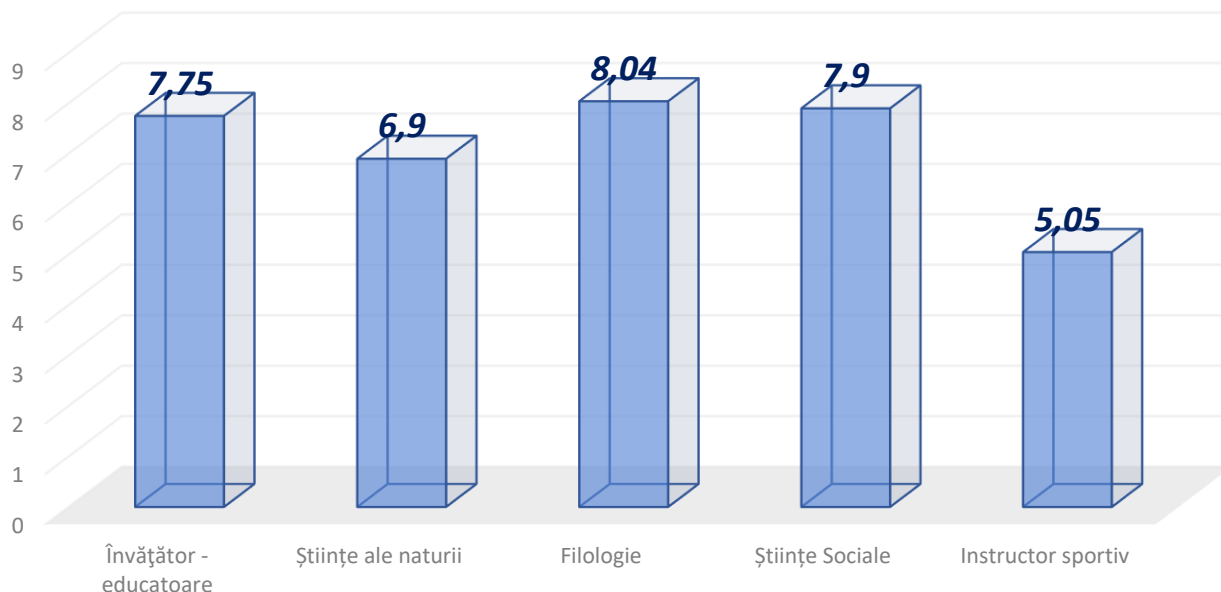

1.5. Proba E c) - proba scrisă obligatorie a profilului (cu roșu – după sesiunea de toamnă)

Promoție	Formă de învățământ	Proba Ec)	Specializare	Nr. elevi înscriși	Neprezentat	Cu medii între							Procent de promovare	Media
						1-4,99	5-5,99	6-6,99	7-7,99	8-8,99	9-9,99	10		
Promoție curentă	Zi	Matematică PED	Învățător - educatoare	28	0	0	4	1	4	8	11	0	100%	8.17
		Matematică ST-NAT	Științe ale naturii	24	1→0	0	0	1	3	14	5→6	0	95,83%→100%	8.38↗
		Istorie	Filologie	21	0	0	5	0	3	7	5	1	100%	7.81
			Științe sociale	28	0	0	1	2	8	11	3	3	100%	8.20
			Instructor sportiv	28	0	13→11	7→5	3	3	0	2	0	53.57%→60,71%	5.39
Promoție anterioară		Istorie		14	0	1	10	3	0	0	0	0	92.85%	5.31
		Matematică ST-NAT		2	1	1	0	0	0	0	0	0	50%	5.15
			Total PC	129	1→0	13→11	17	7	21	40	26→27	4	89.15%→91,47%	7.52
			Total PA	16	1	2	10	3	0	0	0	0	81.25%	5.30
			Total PC+PA	145	2	15	27	10	21	40	26	4	88.28%	

Distribuția notelor la proba Ec) matematică/istorie-promoția curentă

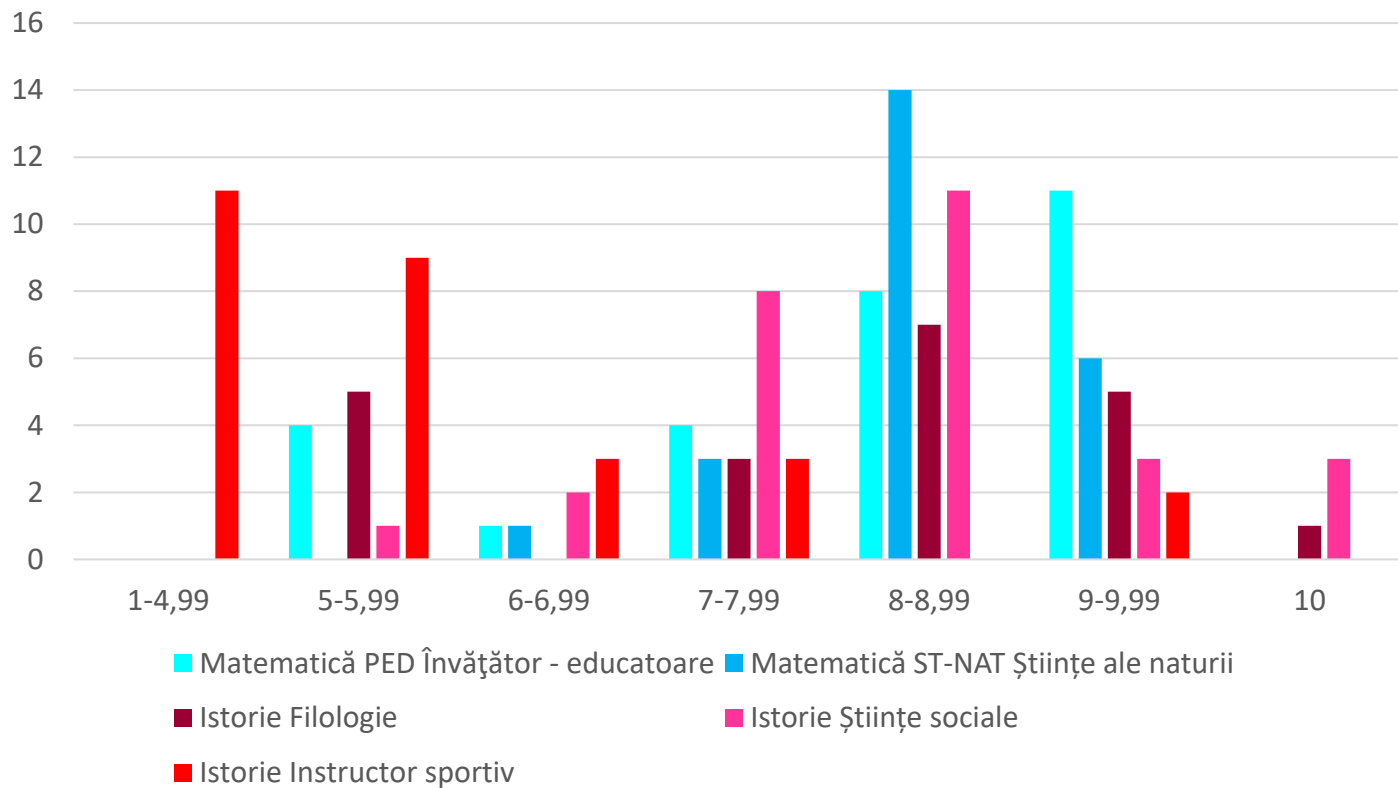

Distribuția notelor la proba Ec) matematică/istorie-promoția curentă

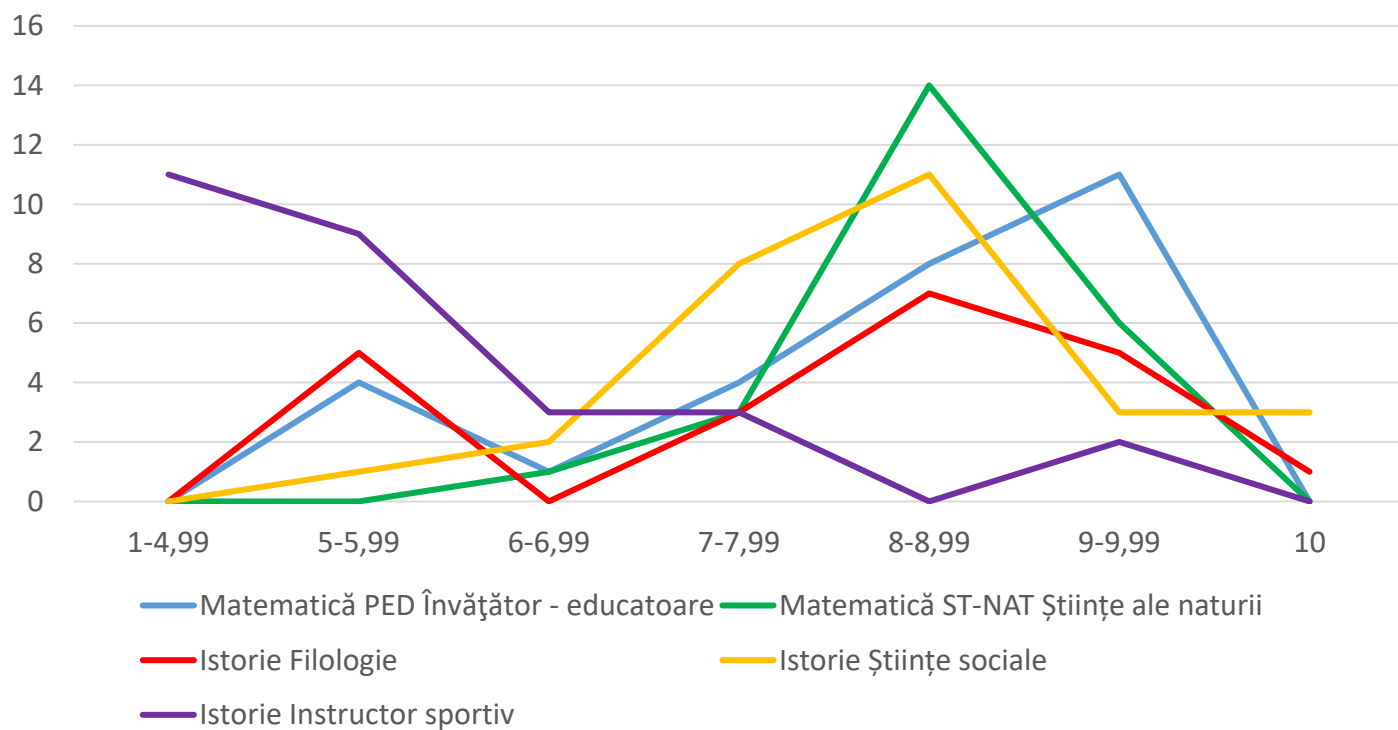

Distribuția notelor la proba Ec) disciplina matematică, promoția curentă

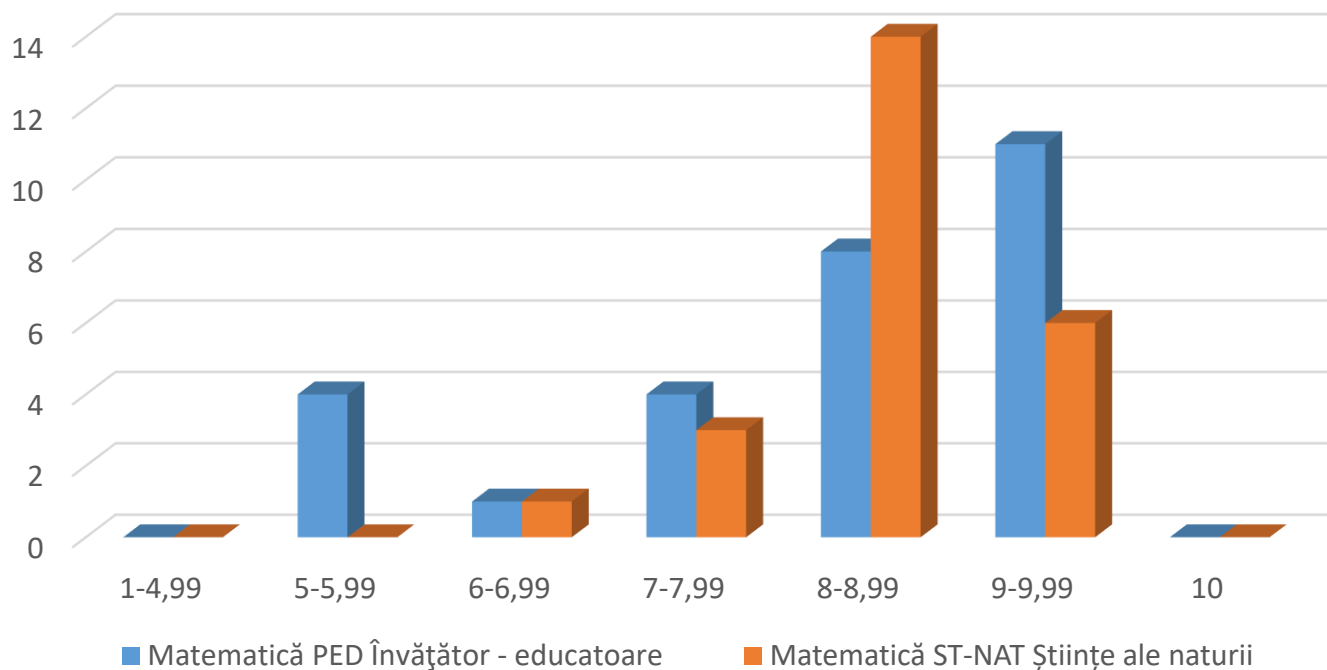

Distribuția notelor la proba Ec) disciplina istorie, promoția curentă

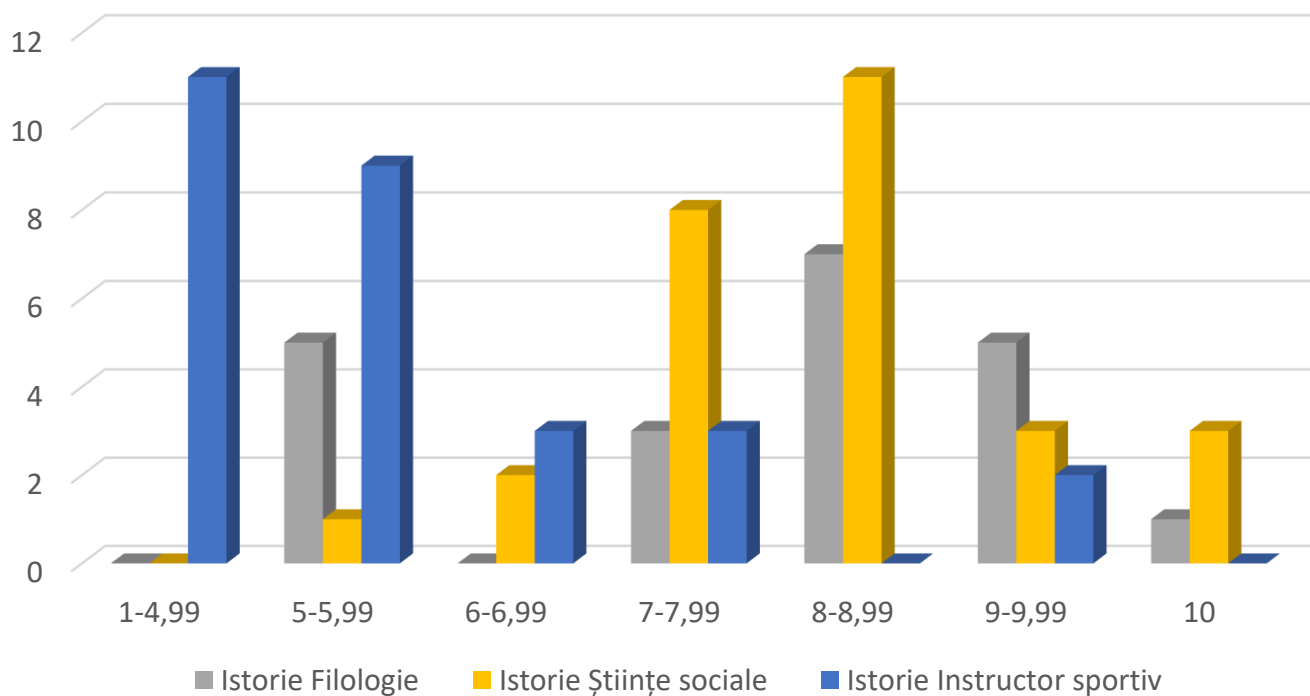

Distribuția mediilor pe specializări la proba Ec), promoția curentă

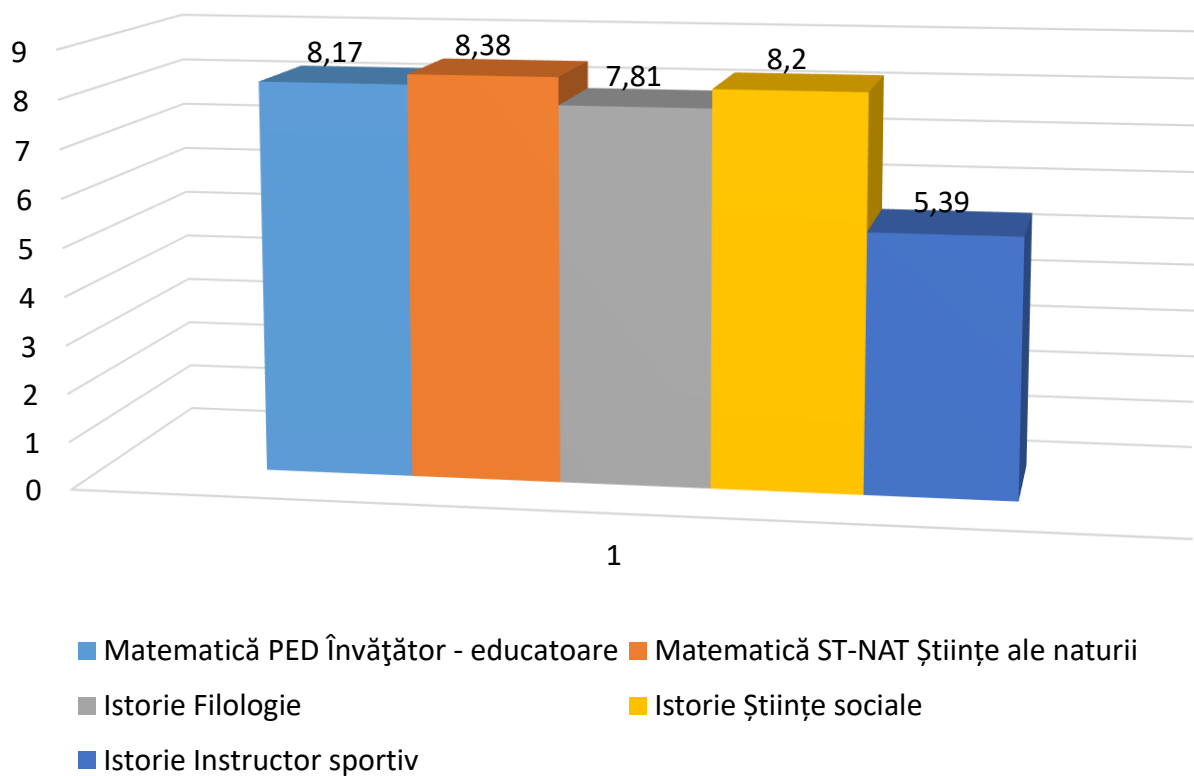

Repartiția notelor la probele Ea) și Ec)

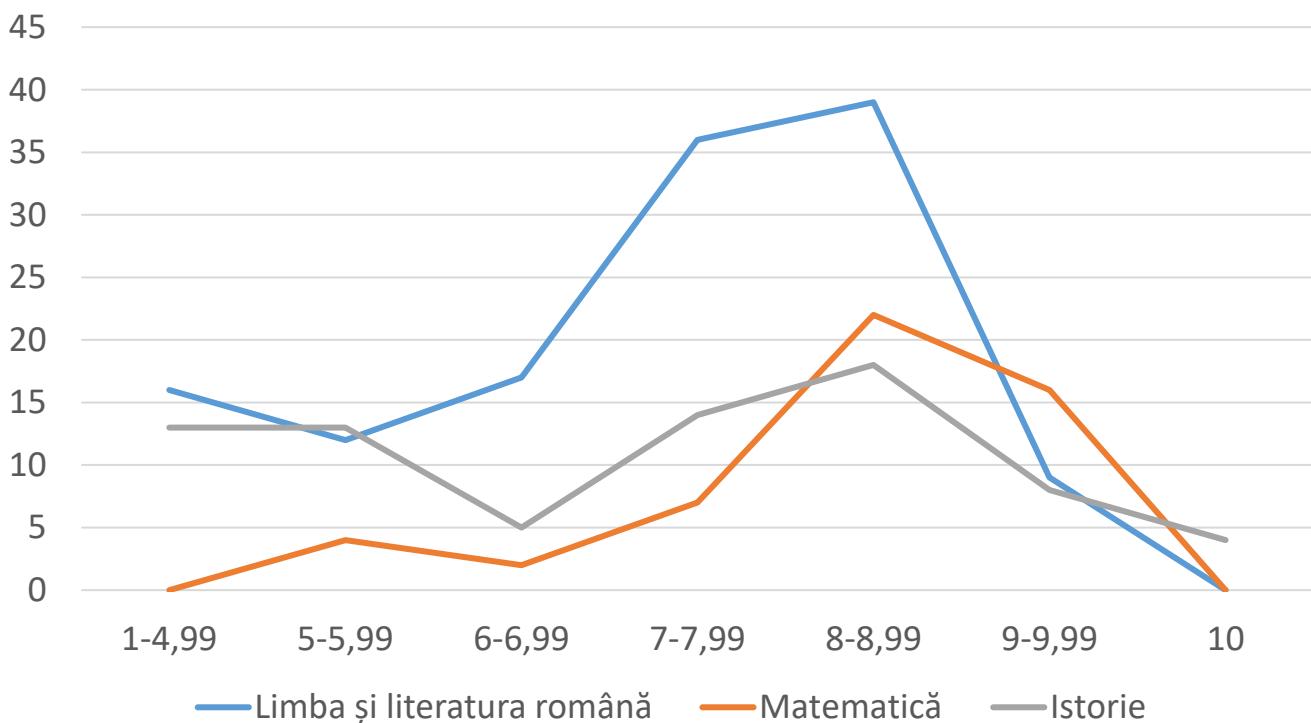

1.6. *Proba E d)-proba scrisă la alegere a profilului și specializării (cu roșu – după sesiunea de toamnă)*

Promoția	Forma de inv.	Specializare	Proba Ed)	Total elevi	Neprezentat	Cu medii între						Procent de promovare	Media			
						1-4,99	5-5,99	6-6,99	7-7,99	8-8,99	9-9,99			10		
Promoție curentă	Zi	Științe ale naturii	Anatomie și fiziologie umană, genetică și ecologie umană	20	1→0	0	0	3	7	6	3→4	0	95%→100%	7.96↗		
			Chimie	4	0	0	0	1	0	2	1	0	100%	8.31		
		Învățător - educatoare	Geografie	18	0	0	2	2	4	5	5	0	100%	8.03		
			Logică, argumentare și comunicare	10	0	1	0	0	0	2	7	0	100%	8.64		
		Științe Sociale	Geografie	17	0	0	0	0	5	5	6	1	100%	8.56		
			Logică, argumentare și comunicare	11	0	0	0	0	0	4	6	1	100%	9.05		
		Instructor sportiv	Geografie	16	0	6→2	6	2→4	1→3	1	0	0	62.50%→87.5%	5.30↗		
			Logică, argumentare și comunicare	12	0	3	1	1	2	0	5	0	75%	6.73		
		Filologie	Geografie	9	0	0	0	0	2	4	3	0	100%	8.63		
			Logică, argumentare și comunicare	12	0	0	0	1	1	3	6	1	100%	8.90		
		Promoție anterioară			Geografie	10	0	1	4	2	2	1	0	0	90%	6.31
					Logică, argumentare și comunicare	4	0	1	0	0	0	1	1	1	75%	8.08
Anatomie și fiziologie umană, genetică și ecologie umană	1				1	0	0	0	0	0	0	0	0%	-		
Biologie vegetală și animală	1				0	0	1	0	0	0	0	0	100%	5.15		
Total promoție curenta				129	1→0	10→6	9	10→12	22→24	32	42→43	3	91.47%→95,34%	7.89↗		
Total promoție anterioara				16	1	2	5	2	2	2	1	1	81.25%	6.71		
Total				145	2	12	14	12	24	34	43	4	90.34%	7.77		
			Geografie-pc	60	0	6	7	5	12	15	14	1	90,00%	7.55		
			Logică, argumentare și comunicare-pc	45	0	4	1	2	3	9	24	2	91,11%	8.31		

Distribuția notelor la proba Ed)-bac 2023, promoția curentă

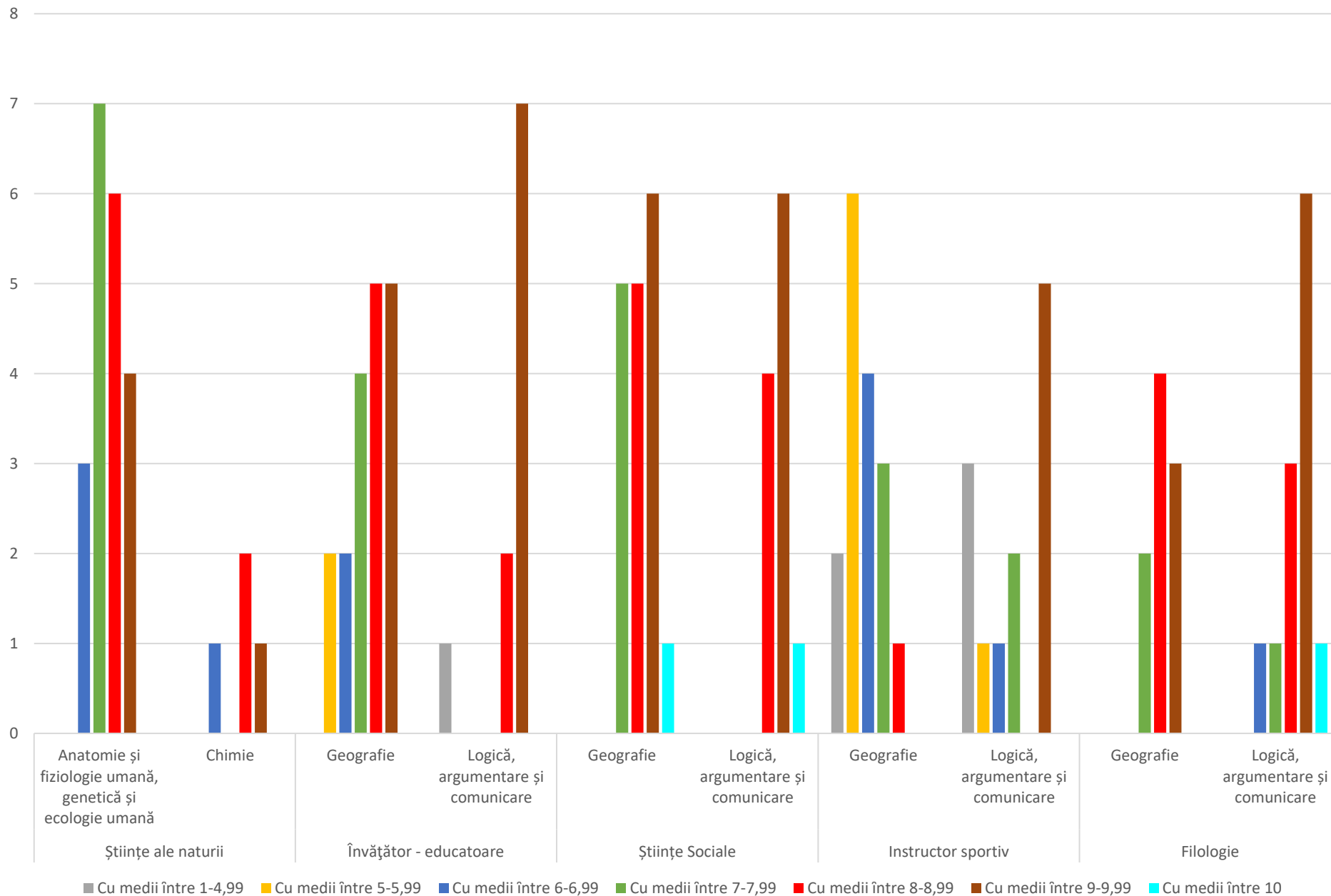

1.7. Analiza rezultatelor obținute la bacalaureat 2023, comparativ cu mediile din ultimul an de studiu la disciplinele de examen, pentru elevii Liceului Teoretic "Ion Creangă" – Tulcea

• **a XII-a A**

	Matei Ana-Gabriela			Matroz Felicia		Busurcă Iolanda		Barbu Sanda		Mărgărit Isabela		Munteanu Irina	
	Limba și literatura română-clasa a XII-a	Limba și literatura română oral-bac 2023	Limba și literatura română scris-bac 2023	TIC-clasa a XII-a	TIC-bac 2023	Limba engleză-clasa a XII-a	Limba engleză-bac 2023	Matematică-clasa a XII-a	Matematică-bac 2023	Logică, argumentare și comunicare-clasa a XII-a	Logică, argumentare și comunicare-bac 2023	Geografie-clasa a XII-a	Geografie-bac 2023
E1	8	A	7.65	10	E	10	B2	8	8.85			9	9.15
E2	10	E	8.6	10	E	10	B2	10	9.2			10	9.45
E3	8	A	7.8	9	E	10	B2	7	8.6			9	9.6
E4	8	A	8.7	9	E	10	B2	9	9.2			8	8.45
E5	9	A	7.05	8	E	10	B2	7	8.45	8	9.4		
E6	8	A	8.85	7	E	10	B2	8	9			7	7.7
E7	8	A	8.5	8	E	10	B2	7	8			7	8.5
E8	9	E	8.6	10	E	10	B2	10	9.45	9	9.5		
E9	7	A	7.1	7	A	9	B1	6	5.75			6	5.8
E10	8	A	5.4	8	M	9	B1	7	6.5			8	6.5
E11	8	M	7.3	10	E	10	B2	8	7.5	8	9.2		
E12	7	A	8.8	8	E	10	B2	6	8.5			5	9.15
E13	9	E	8.9	9	E	10	B2	9	9.6			8	8.85
E14	7	A	8.6	10	E	10	B2	9	9.05	8	8.65		
E15	8	A	7.05	9	E	9	B2	8	9.7	10	8.45		
E16	9	E	9.2	9	E	9	B2	10	9.65	9	9.6		
E17	8	A	7.6	8	E	9	B2	7	8.4			8	8.4
E18	7	A	6.9	9	A	10	B2	7	7.5			6	7.9
E19	6	M	6.65	9	E	10	B2	6	5.6			8	9.1
E20	8	A	8.75	9	E	10	B2	6	7.25			6	7.05
E21	8	A	7.85	10	E	10	B2	8	8.9			8	8.7
E22	8	A	7.3	9	E	10	B2	9	9.65	9	9.7		
E23	8	E	7.80	9	E	10	B2	9	9	9	9.3		
E24	8	A	7.15	10	E	10	B2	8	8.8			7	6.85
E25	6	M	6.9	8	E	10	B2	6	5.2			7	7.5
E26	9	A	7	9	E	10	B2	9	9.5	8	9.6		
E27	8	A	7	10	E	9	B2	7	7.05			7	5.95
E28	6	M	8.15	7	A	10	B2	7	5	6	3.20		

Comparație între rezultatele la clasa a XII-a A și rezultatele la BAC 2023
disciplina Limba și literatura română
prof. Matei Ana-Gabriela

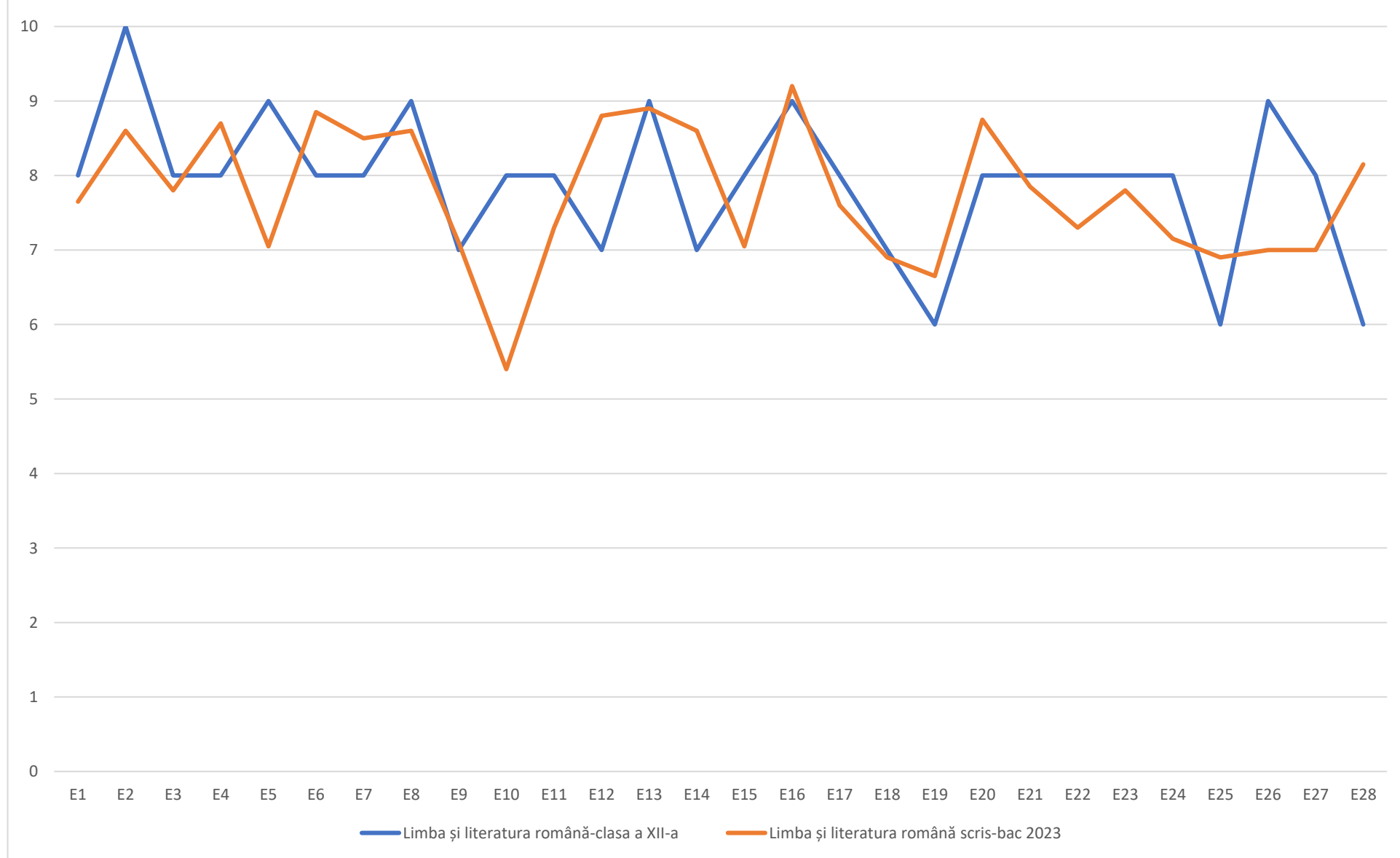

Comparație între rezultatele la clasa a XII-a A și rezultatele la BAC 2023
disciplina Matematică
prof. Barbu Sanda

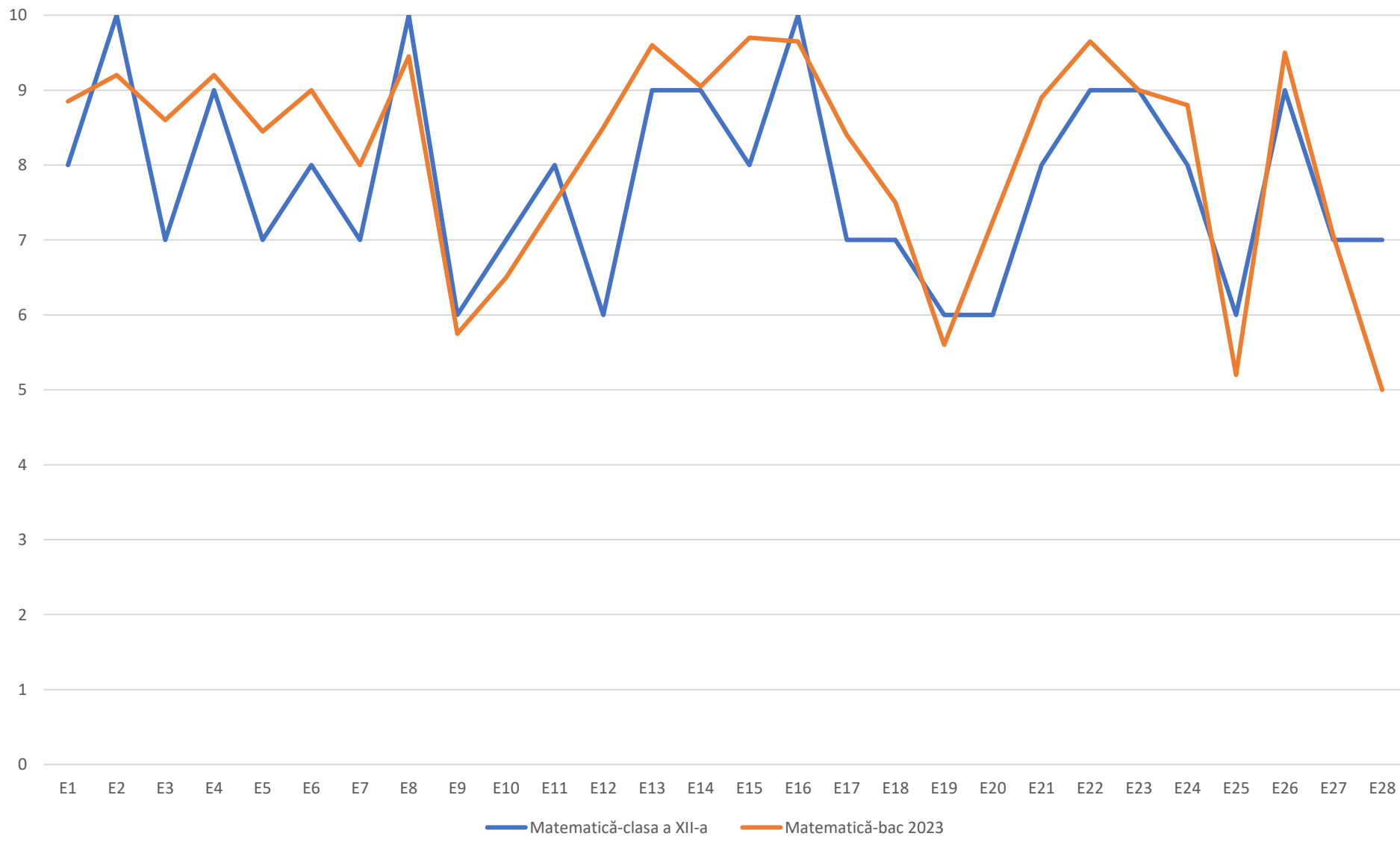

Comparație între rezultatele la clasa a XII-a A și rezultatele la BAC 2023
disciplina Logică, argumentare și comunicare
prof. Mărgărit Isabela Mioara

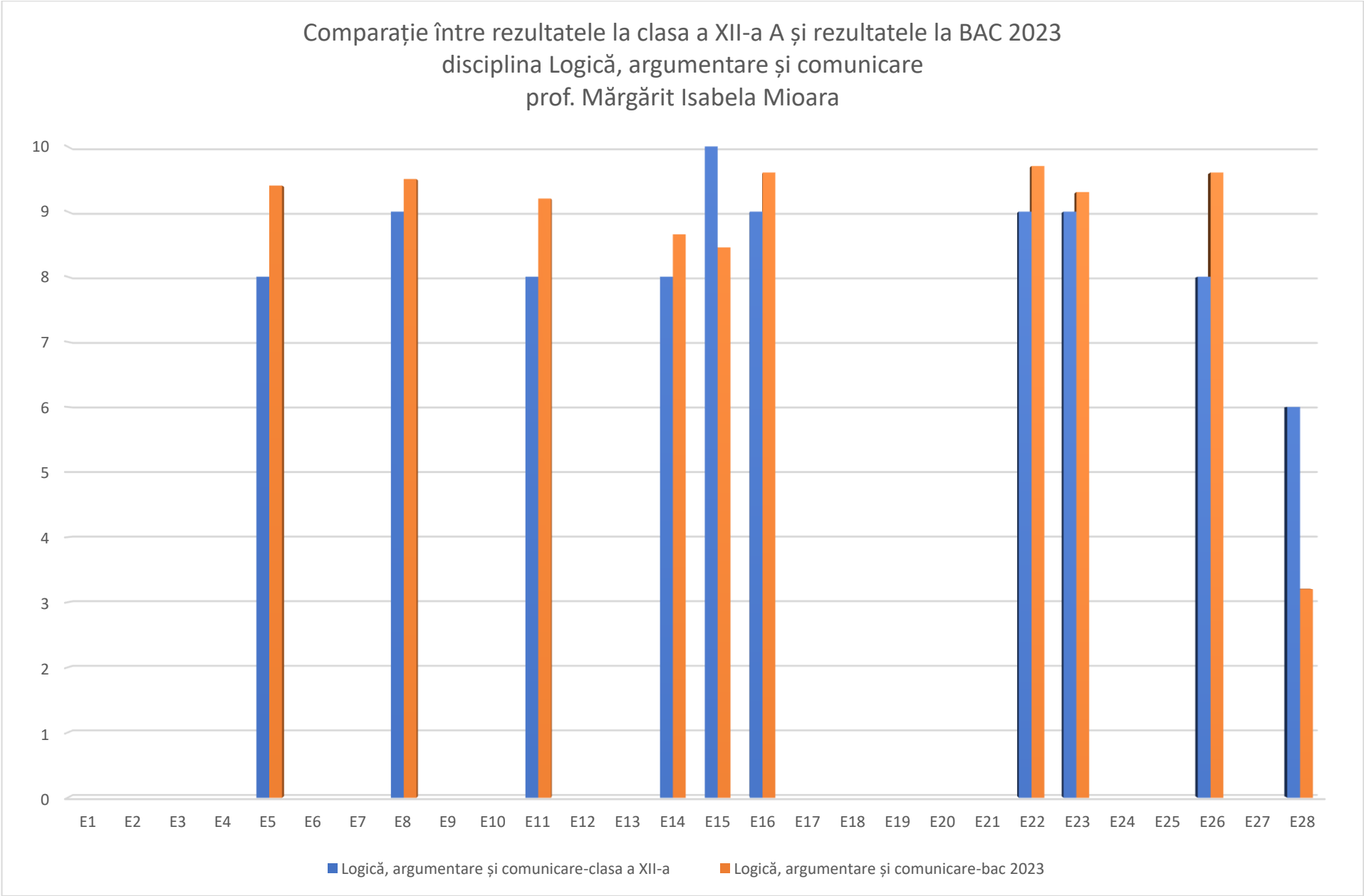

Comparație între rezultatele la clasa a XII-a A și rezultatele la BAC 2023
disciplina Geografie
prof. Munteanu Irina

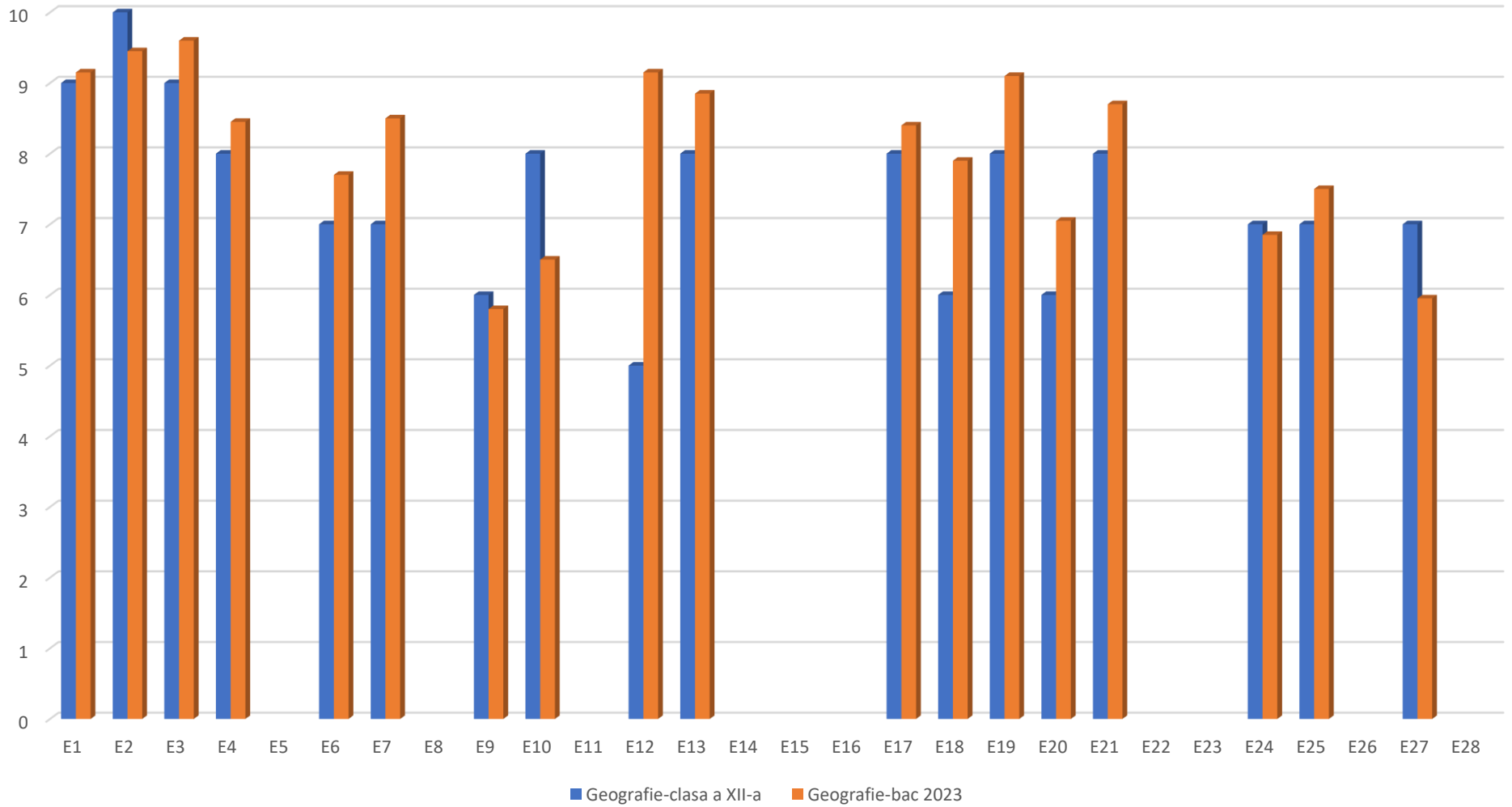

Liceul Teoretic “Ion Creangă”, Tulcea

• a XII-a B

	Limba și literatura română oral-bac 2023	Limba și literatura română-clasa a XII-a	Limba și literatura română scris-bac 2023	TIC-clasa a XII-a	TIC-bac 2023	Limba engleză-clasa a XII-a	Limba engleză-bac 2022	Matematică-clasa a XII-a	Matematică-bac 2023	Anatomie și fiziologie umană, genetică și ecologie umană-clasa a XII-a	Anatomie și fiziologie umană, genetică și ecologie umană-bac 2023	Chimie-clasa a XII-a	Chimie-bac 2023
E1	A	7	8.45	10	E	10	B2	6	8.3	7	8.35		
E2	M	6	6.65	6	E	10	B2	7	9.2	7	6.85		
E3	E	8	8.05	9	E	10	B2	6	8.35	9	8.5		
E4	M	6	5.5	6	E	10	B2	5	7.5	7	9.25		
E5	M	6	7.5	7	A	10	B2	5	7.7	6	6.75		
E6	A	8	6.4	10	E	10	B2	6	8.55	8	8.55		
E7	A	7	6	9	E	10	B2	5	8.2	8	7.45		
E8	A	7	8	9	E	10	B2	5	8.05	8	7.7		
E9	E	8	6.7	10	E	10	B2	6	8.3	9	7.8		
E10	E	8	8	8	E	10	B2	8	8.75			10	9.45
E11	M	5	5.6	8	E	10	B2	5	8.25	6	7.95		
E12	M	6	7	6	E	10	B2	5	7.2	5	7.3		
E13	A	6	5.65	7	E	10	B2	6	8.8			6	6.85
E14	E	9	8.5	10	E	10	B2	8	9.05	10	9.10		
E15	M	6	7.2		E	9	B2	8	9.15	10	7.9		
E16	A	7	7.6	10	E	10	B2	6	8.85	8	8		
E17	E	10	9.05		E	10	B2	10	9.85	10	9.75		
E18	A	6	7.20	9	E	10	B2	6	8.05	8	7.10		
E19	M	5	6.55	5	E	10	B2	5	6.75	5	8.40		
E20	M	5	5.2	10	E	10	B2	6	8.15	7	6.3		
E21	M	7	7	10	A	10	B2	6	9.2			7	8
E22	A	7	4	10	E	10	B2	7	neprezentat	7	neprezentat		
E23	E	8	7	10	E	10	B2	6	8.3	8	8.35		
E24	A	8	7	10	E	10	B2	5	8.2			7	8.95

Comparație între rezultatele la clasa a XII-a B și rezultatele la BAC 2023
disciplina Limba și literatura română
prof. Ghenea Elena

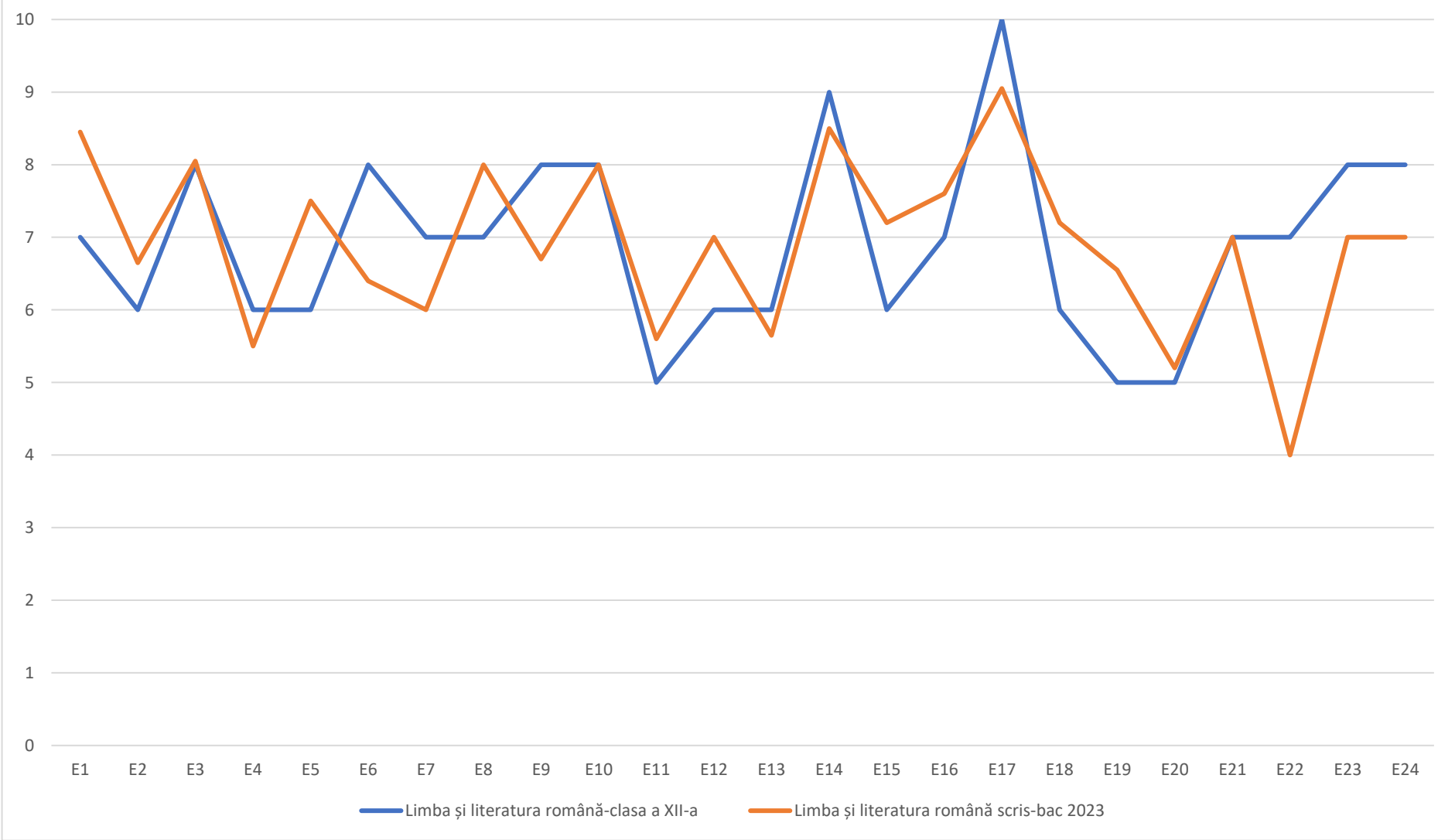

Comparație între rezultatele la clasa a XII-a B și rezultatele la BAC 2023
disciplina Matematică
prof. Petre Monica



Comparație între rezultatele la clasa a XII-a B și rezultatele la BAC 2023
disciplina Anatomie și fiziologie umană, genetică și ecologie umană
prof. Radion Narcisa-Ioana

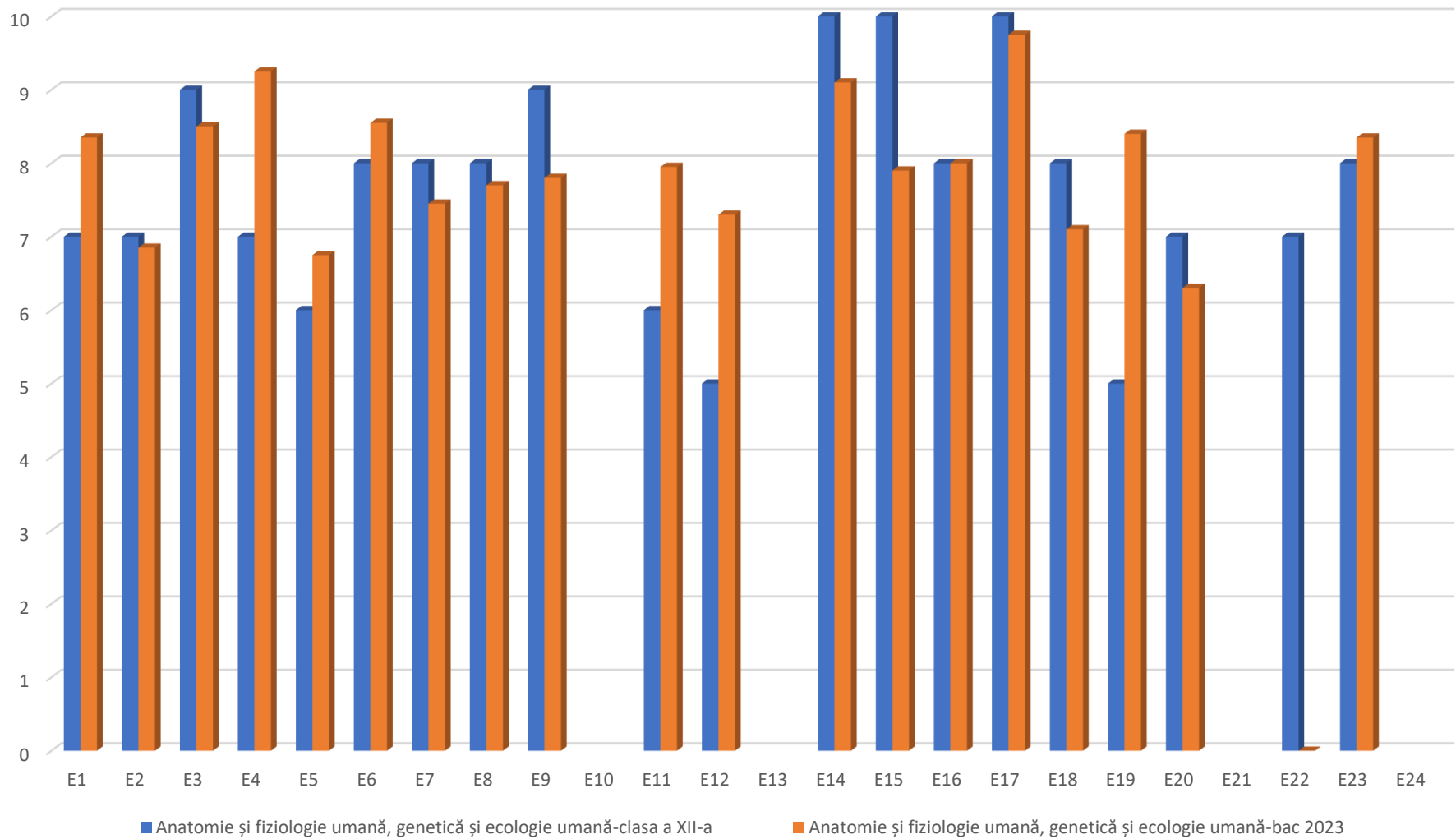

Comparație între rezultatele la clasa a XII-a B și rezultatele la BAC 2023
disciplina ș chimie
prof. Savu Liliana-Laura

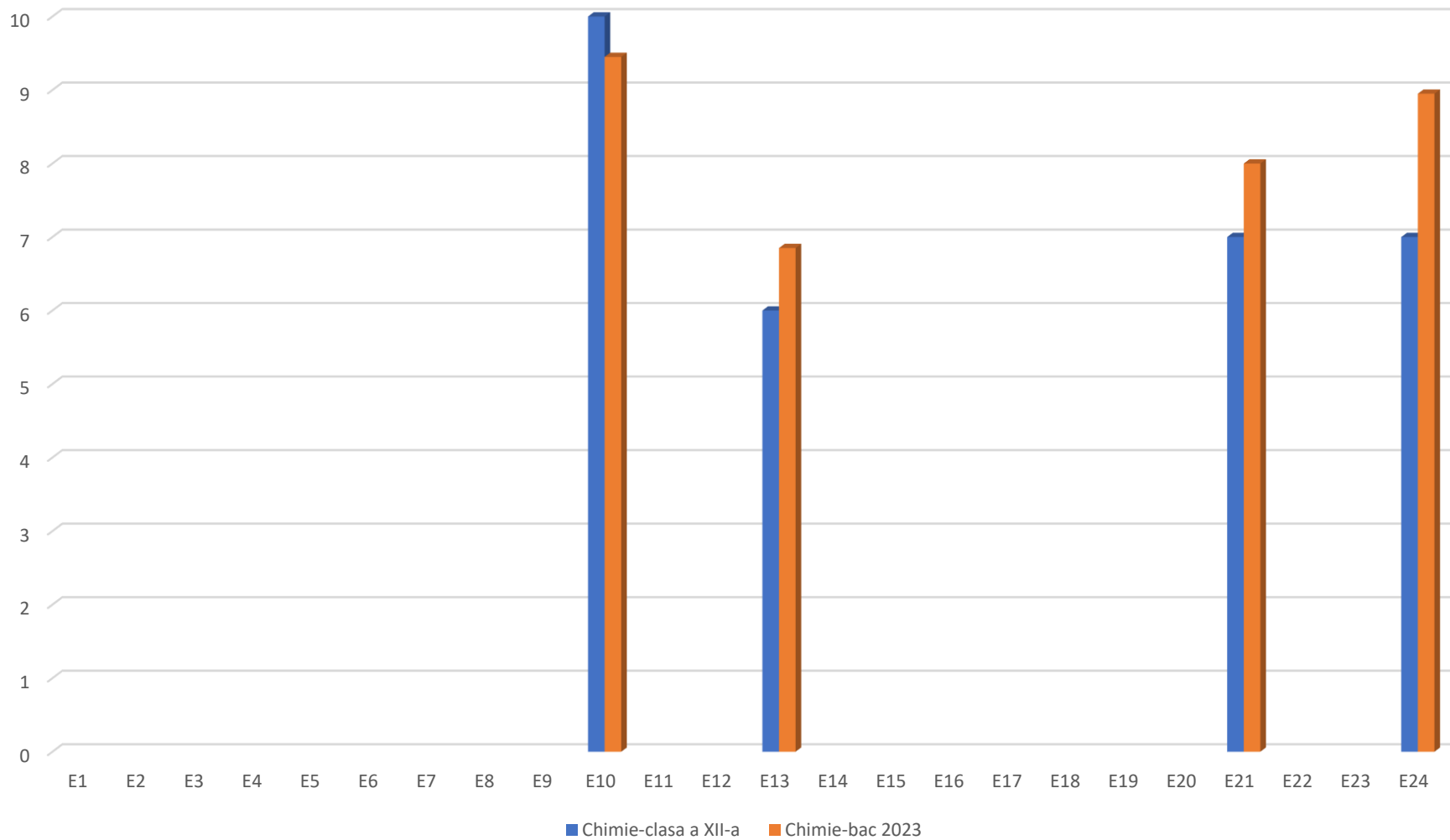

• a XII-a C

	Limba și literatura română oral-bac 2023	Limba și literatura română-clasa a XII-a	Limba și literatura română scris-bac 2023	TIC-clasa a XII-a	TIC-bac 2023	Limba engleză-clasa a XII-a	Limba engleză-bac 2023	Istorie-clasa a XII-a	Istorie-bac 2023	Logică, argumentare și comunicare-clasa a XII-a	Logică, argumentare și comunicare-bac 2023	Geografie-clasa a XII-a	Geografie-bac 2022
E1	A	7	8.8	10	E	10	B2	7	8.05	7	8.9		
E2	A	8	6.65	10	E	10	B2	9	5.3	8	6.5		
E3	A	8	8.05	10	E	10	B2	9	9.4			8	9.3
E4	E	10	9	10	E	10	B2	10	9.5	9	9.7		
E5	A	7	7.8	9	E	10	B2	7	7.25			8	8.3
E6	A	6	7.35	8	E	10	B2	7	5	9	8.6		
E7	E	9	8.5	9	E	10	B2	9	8.1	9	9.7		
E8	E	8	7.3	10	E	10	B2	9	8.1	9	8.5		
E9	E	9	8.9	10	E	10	B2	9	9.15			9	9.8
E10	E	7	7.45	9	E	10	B2	9	10	10	10		
E11	A	7	6.55	9	E	10	B2	9	5.2	9	9.15		
E12	E	8	7.1	10	E	10	B2	9	7.3			8	8
E13	A	7	6.55	10	E	10	B2	7	5.45			8	7.7
E14	E	9	8.2	9	E	10	B2	9	8.8			9	8.9
E15	M	6	8.2	7	E	10	B2	8	7.4	9	9		
E16	A	7	8	10	E	10	B2	8	8			8	7.7
E17	E	7	8.3	6	E	10	B2	8	5.6	8	9.8		
E18	A	8	8.9	10	E	10	B2	8	8.9	9	7.45		
E19	A	7	8.9	7	E	10	B2	9	9.6			9	9.3
E20	E	9	9.2	10	E	10	B2	10	9.65			10	8.75
E21	A	7	9.2	7	E	10	B2	7	8.25	9	9.6		

Comparație între rezultatele la clasa a XII-a C și rezultatele la BAC 2023
disciplina Limba și literatura română
prof. Tarcatu Zinaida

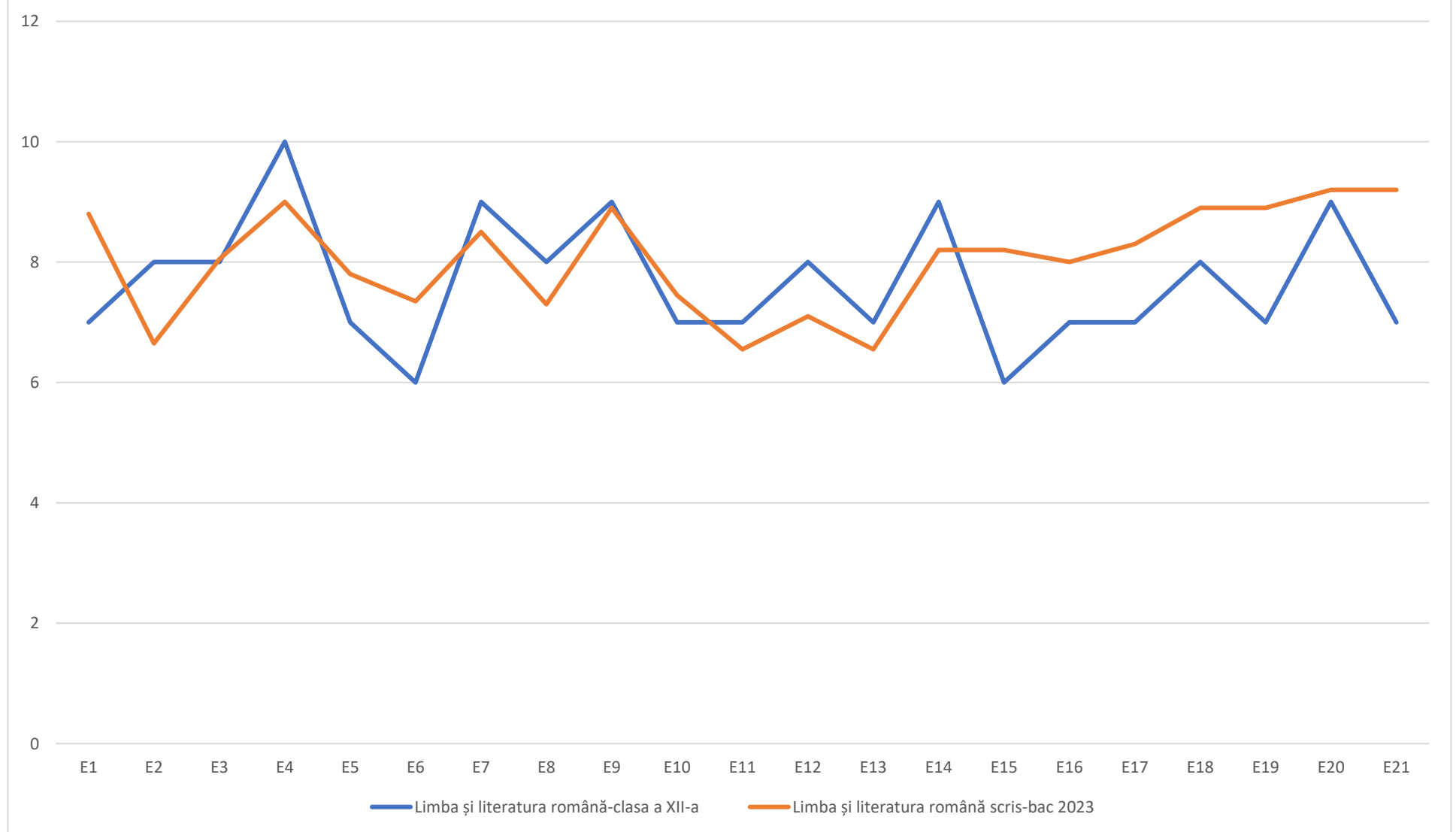

Comparație între rezultatele la clasa a XII-a C și rezultatele la BAC 2023
disciplina Istorie, prof. Stănică Daniela

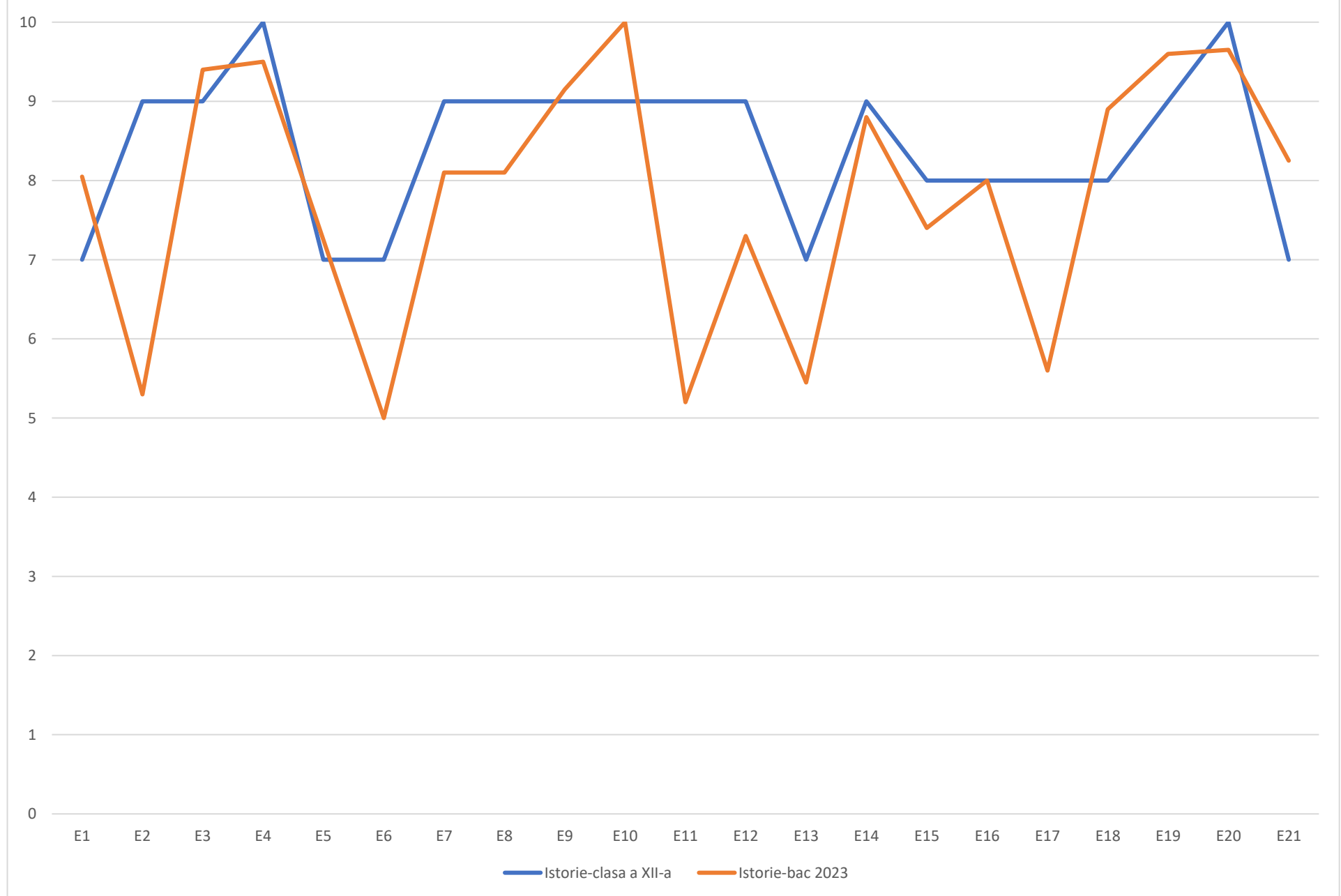

Comparație între rezultatele la clasa a XII-a C și rezultatele la BAC 2023
disciplina Logică, argumentare și comunicare,
prof. Mărgărit Mioara

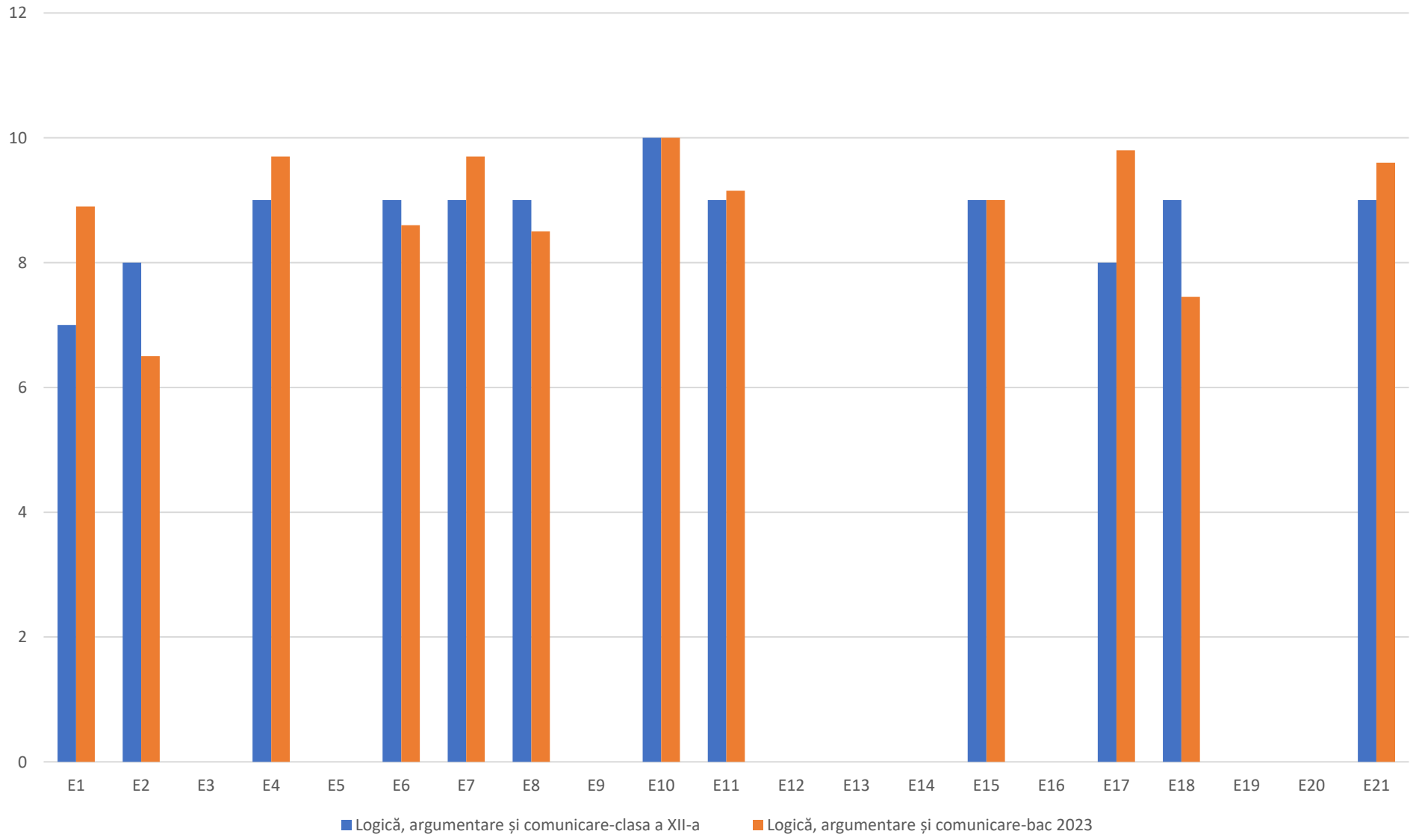

Comparație între rezultatele la clasa a XII-a C și rezultatele la BAC 2023
disciplina geografie, prof. Munteanu Irina

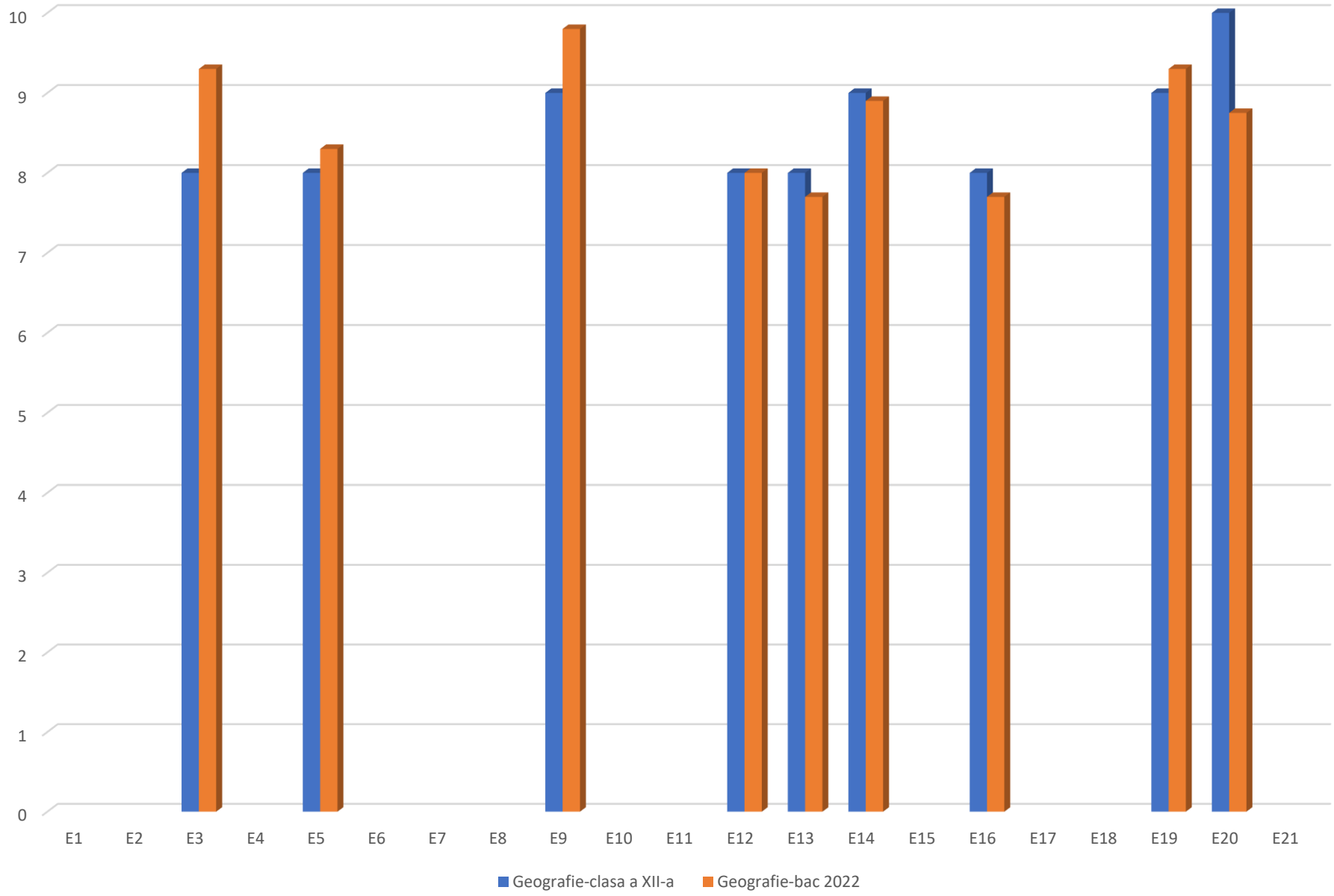

Liceul Teoretic “Ion Creangă”, Tulcea

• *a XII-a D*

	Limba și literatura română oral-bac 2023	Limba și literatura română-clasa a XII-a	Limba și literatura română scris-bac 2023	TIC-clasa a XII-a	TIC-bac 2023	Limba engleză-clasa a XII-a	Limba engleză-bac 2023	Istorie-clasa a XII-a	Istorie-bac 2023	Logică, argumentare și comunicare-clasa a XII-a	Logică, argumentare și comunicare-bac 2023	Geografie-clasa a XII-a	Geografie-bac 2023
E1	9	E	9.7	7	E	10	B2	10	9.8			9	9.15
E2	7	M	8.2	6	A	10	B2	9	9.2			7	8
E3	7	A	8.85	6	A	10	B2	6	7.1	8	9.4		
E4	7	A	8.6	6	A	10	B2	8	8.6			7	7.85
E5	6	M	7.5	6	A	9	B1	7	7.45			6	8
E6	6	M	6.9	5	A	9	B1	7	8.45			7	7.65
E7	8	A	9.2	6	E	10	B2	8	8.15	10	9.1		
E8	7	A	7.8	6	E	10	B2	8	8.25	9	9.6		
E9	6	M	5.1	5	E	10	B2	9	6.3	7	8.6		
E10	6	A	7.4	6	E	10	B2	8	8.15			7	8.3
E11	6	A	7.05	6	E	10	B2	7	5.95	8	8.1		
E12	9	E	9.5	7	E	10	B2	10	10			10	9.5
E13	5	M	8.55	5	A	10	A2	7	8.3			6	7.8
E14	9	E	9	10	E	10	B2	10	10			10	10
E15	7	A	8.5	6	A	10	B2	7	7.85	8	9.45		
E16	5	A	6.25	6	E	10	B2	7	7.3			8	7.1
E17	8	E	8.25	6	E	10	B2	10	9.15			10	9.75
E18	10	E	7.45	10	E	10	B2	10	10			10	9.7
E19	7	A	8.55	7	A	10	B2	7	7.7	8	8.55		
E20	7	A	8.3	6	E	10	B2	10	7.7			9	9.4
E21	6	A	7.95	6	A	10	B2	9	8.6	9	9.3		
E22	5	M	7.5	5	E	10	B2	8	6.75	8	9.2		
E23	7	A	6.7	6	E	10	B2	7	7.35			8	9.45
E24	7	M	8.35	6	A	10	B2	9	8.3	9	8.3		
E25	6	A	8.1	7	E	10	B2	8	8.15			8	8.3
E26	8	E	6.7	7	E	10	B2	10	8.75			8	7.65
E27	9	E	8.75	10	E	10	B2	10	8.65	9	10		
E28	6	A	6.6	5	A	9	B1	8	7.75			8	8

Comparație între rezultatele la clasa a XII-a D și rezultatele la BAC 2023
disciplina Limba și literatura română, prof. Tarcatu Zinaida

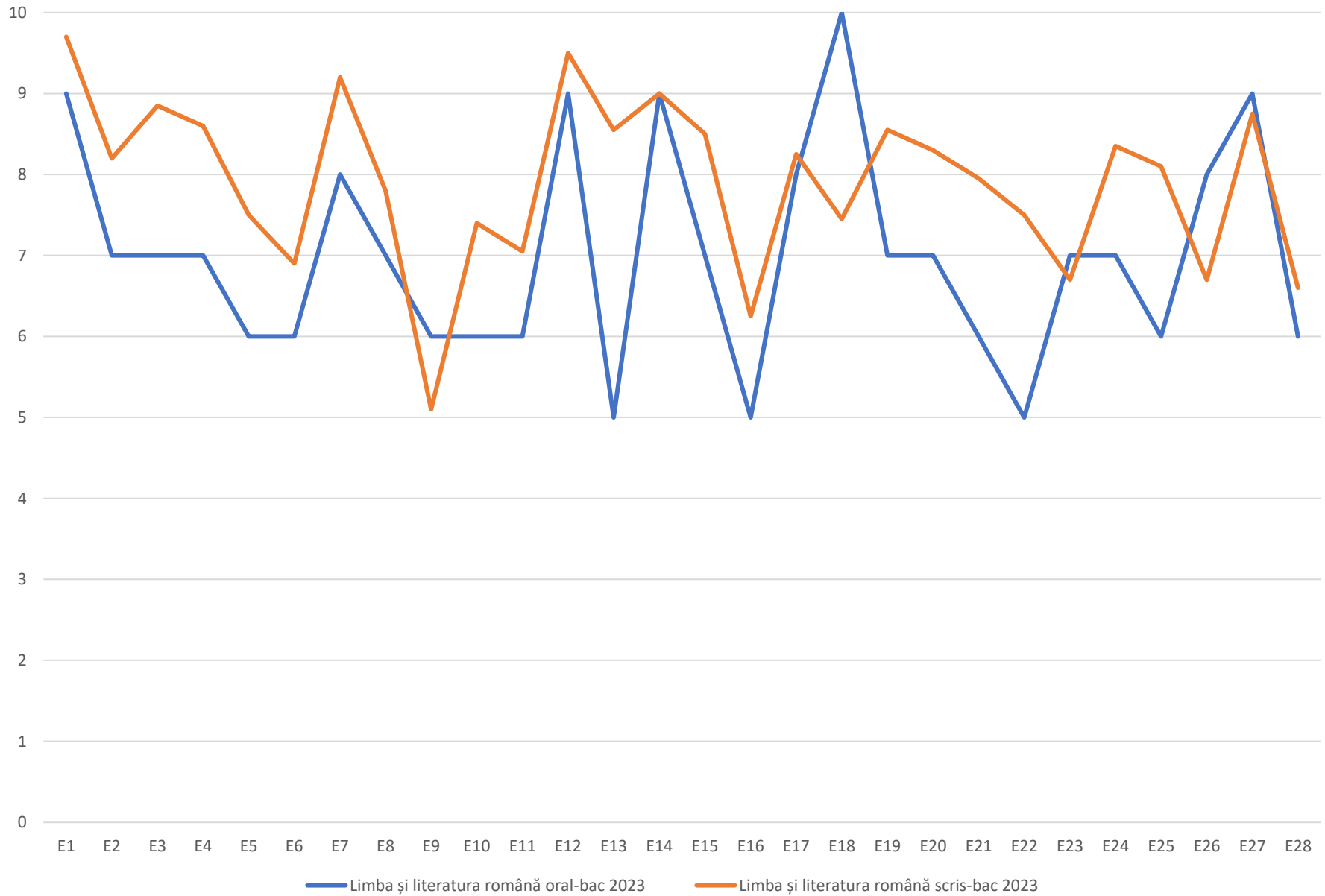

Comparație între rezultatele la clasa a XII-a D și rezultatele la BAC 2023
disciplina Istorie, prof. Stănică Daniela

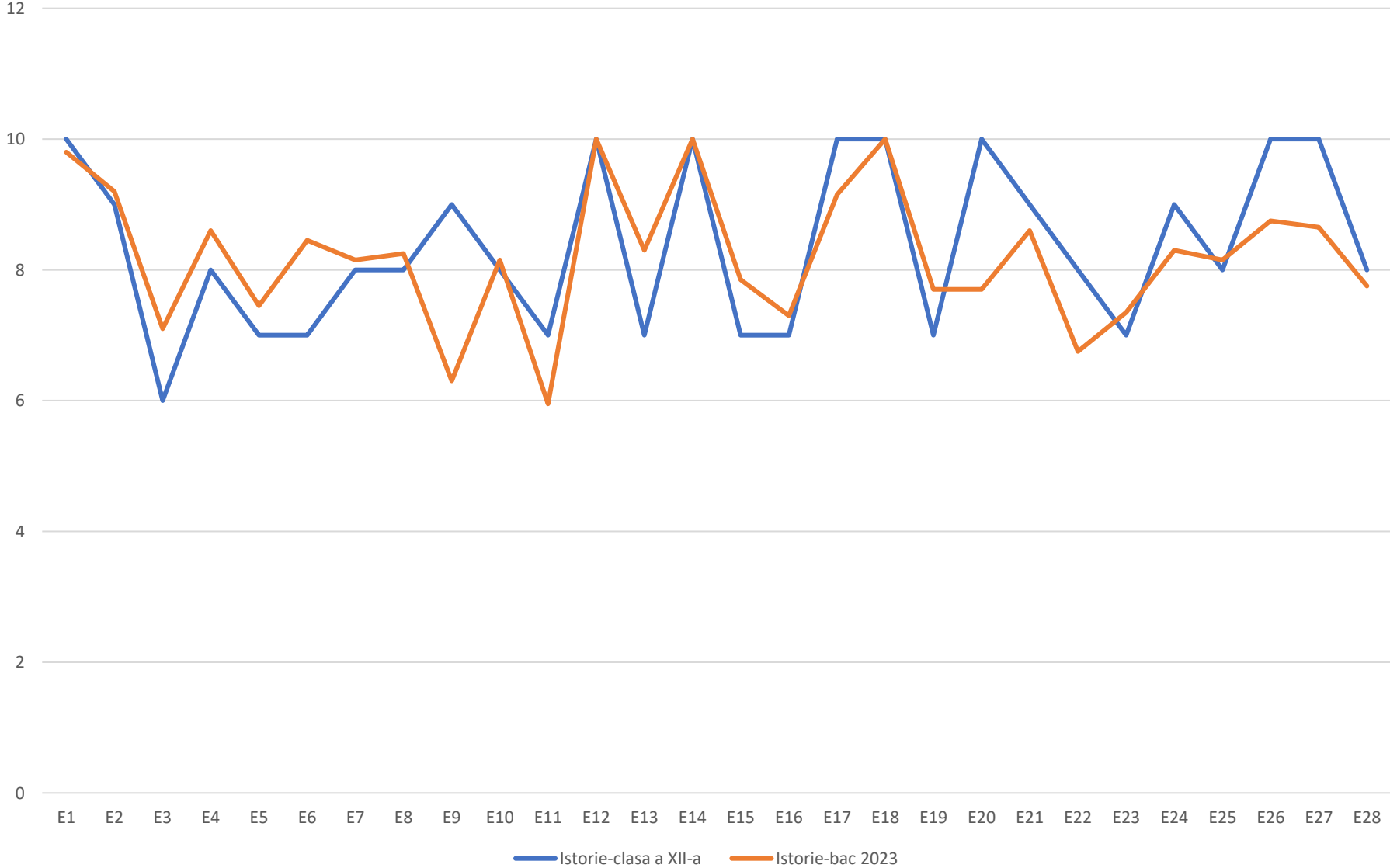

Comparație între rezultatele la clasa a XII-a D și rezultatele la BAC 2023
disciplina Logică, argumentare și comunicare, prof. Mărgărit Mioara

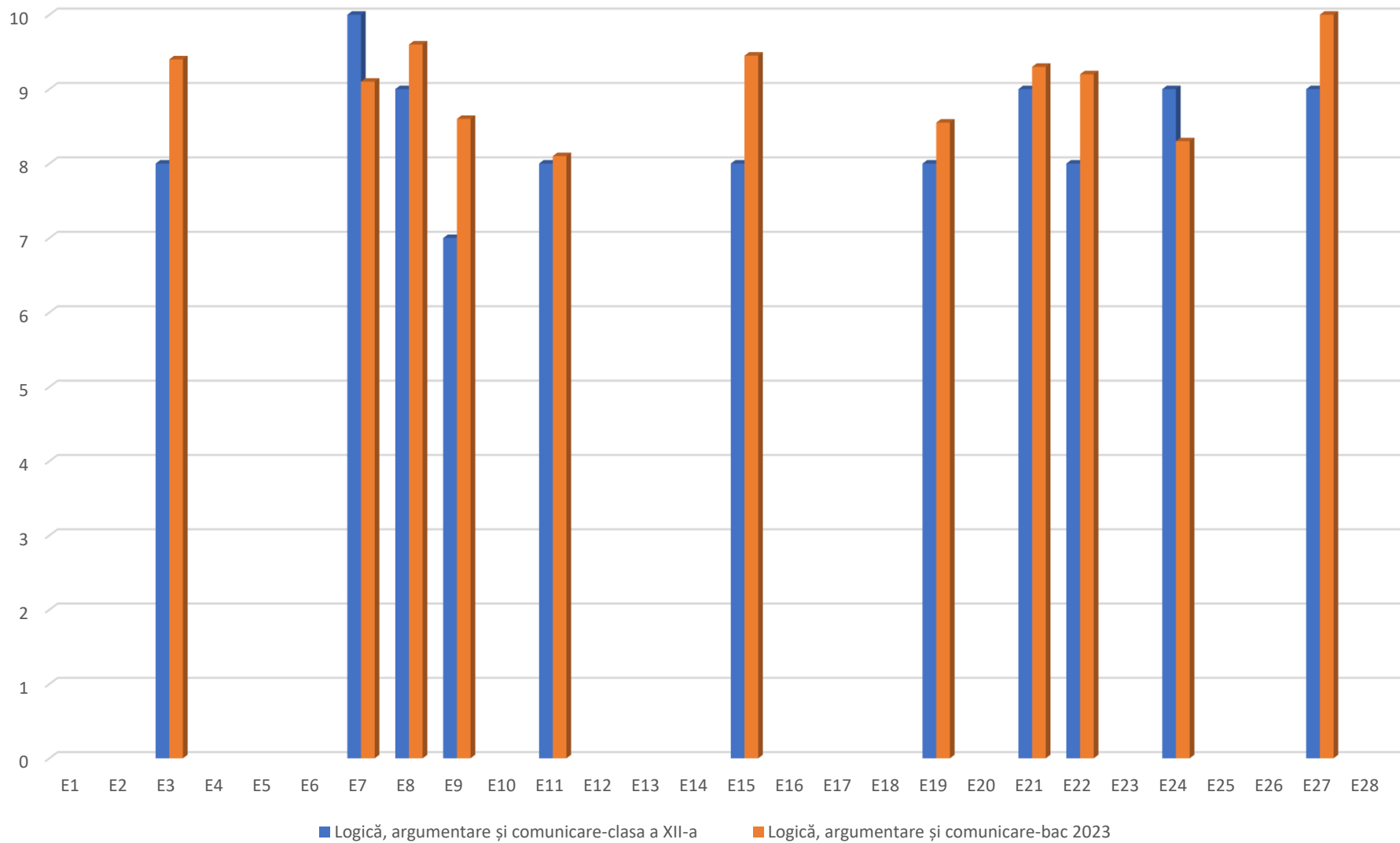

Comparație între rezultatele la clasa a XII-a D și rezultatele la BAC 2023
disciplina geografie, prof. Caraman Liliana

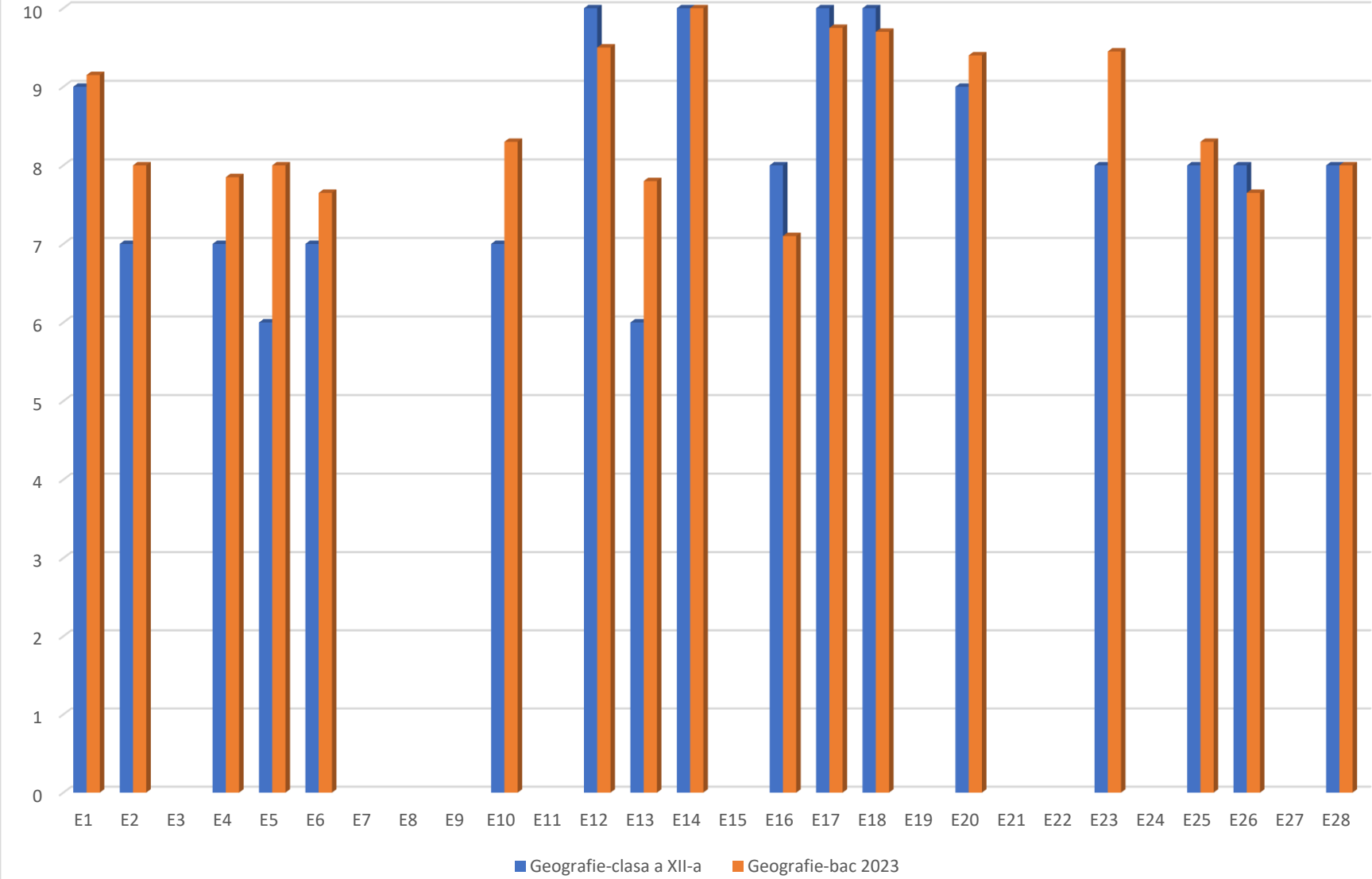

Liceul Teoretic “Ion Creangă”, Tulcea

• *a XII-a E*

	Limba și literatura română oral-bac 2023	Limba și literatura română-clasa a XII-a	Limba și literatura română scris-bac 2023	TIC-clasa a XII-a	TIC-bac 2023	Limba engleză-clasa a XII-a	Limba engleză-bac 2023	Istorie-clasa a XII-a	Istorie-bac 2023	Logică, argumentare și comunicare-clasa a XII-a	Logică, argumentare și comunicare-bac 2023	Geografie-clasa a XII-a	Geografie-bac 2023
E1	M	5	5.9		E	10	B1	6	5.55	7	9.5		
E2	M	5	3.6		A	8	B1	5	4.45			6	5.95
E3	M	5	3.5		A	7	B1	5	3.8			5	4.05
E4	M	6	8.6		E	9	B1	5	5.4	6	9.5		
E5	M	5	3.05		A	6	A2	5	3.6			5	5
E6	M	5	4.45		E	9	B2	5	5.3			6	7.55
E7	M	5	5		A	6	A2	5	4.25			5	4.05
E8	M	5	4.65		E	10	B2	5	3.9			5	4.1
E9	M	5	5.2		A	10	B2	7	6.75	9	7.5		
E10	M	6	6.35		E	9	B2	5	5.7			7	6.9
E11	M	5	4.45		A	6	B1	5	4.3	5	3.1		
E12	M	5	3.65		A	7	B1	5	4.25	5	6.5		
E13	M	5	3.4		E	10	B2	5	4.15	8	2.8		
E14	M	6	3.3		A	9	B1	5	4.5			7	5.5
E15	E	8	8.5		E	10	B2	9	9.1	8	9.1		
E16	M	7	8.65		E	10	B2	8	7.9	9	9		
E17	M	5	3.3		A	7	B1	5	3.8			5	4.45
E18	M	5	2.3		A	7	A2	5	5.15	6	2		
E19	M	5	4.1		A	9	B1	5	6.75			5	5.6
E20	M	5	5		E	10	B2	5	4.15			5	3.85
E21	M	5	3.25		E	9	B1	6	5.15			5	5.8
E22	M	5	4.75		A	6	A2	5	4.1			5	5
E23	M	6	3.4		E	10	B2	5	3.7			5	2.7
E24	A	8	7.75		E	10	B2	9	9.4	10	9.1		
E25	A	5	7.7		E	8	B2	6	7.15			5	8.25
E26	A	7	7.1		E	10	B2	7	7.2	8	7.7		
E27	M	6	5.5		A	10	B2	5	5.15			5	6.15
E28	M	6	5.2		A	7	B2	6	6.25	6	5		

Comparație între rezultatele la clasa a XII-a E și rezultatele la BAC 2023
disciplina Limba și literatura română, prof. Bățroș Daniela

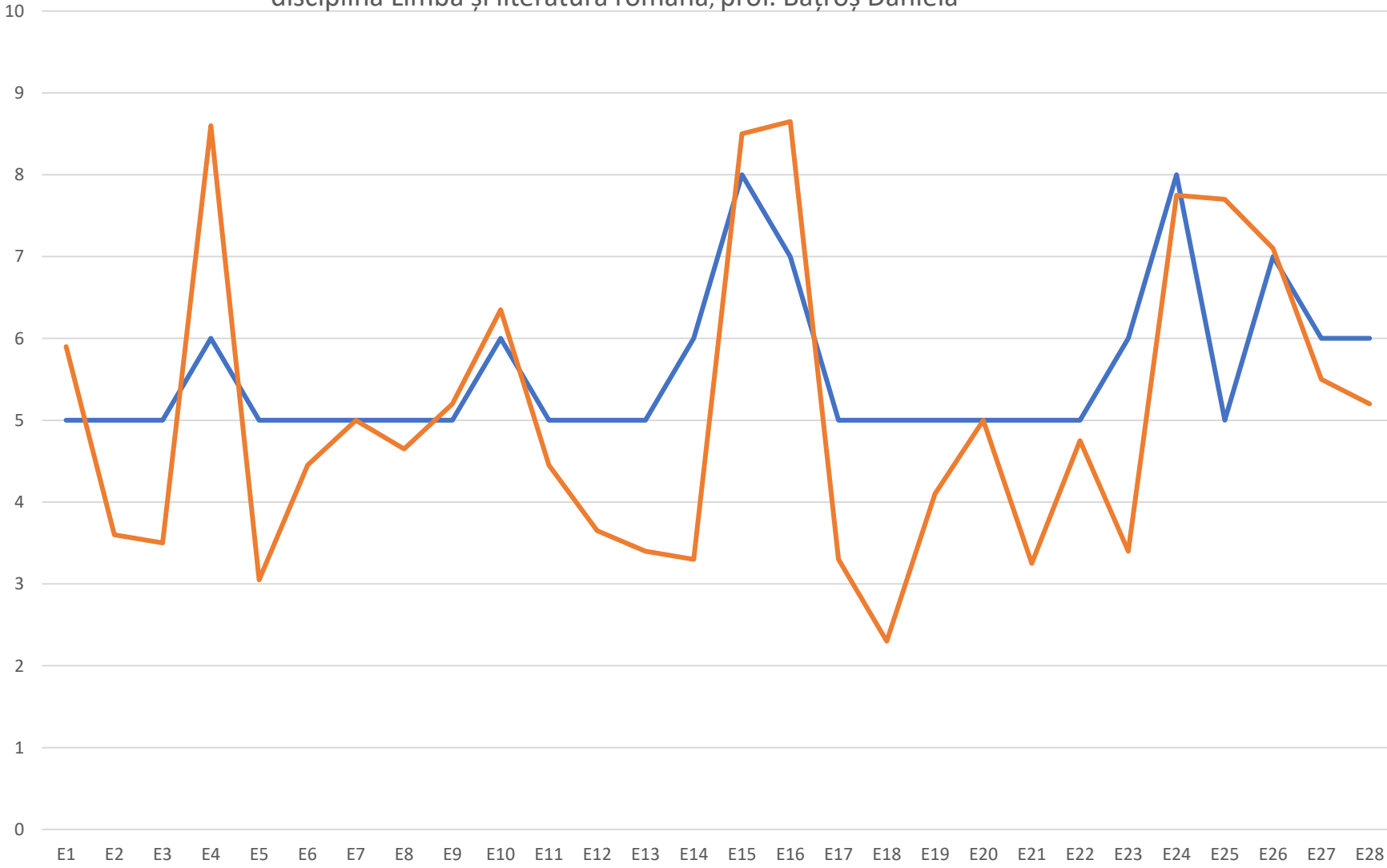

— Limba și literatura română-clasa a XII-a — Limba și literatura română scris-bac 2023

Comparație între rezultatele la clasa a XII-a E și rezultatele la BAC 2023
disciplina Istorie, prof. Gherasim Lenuța

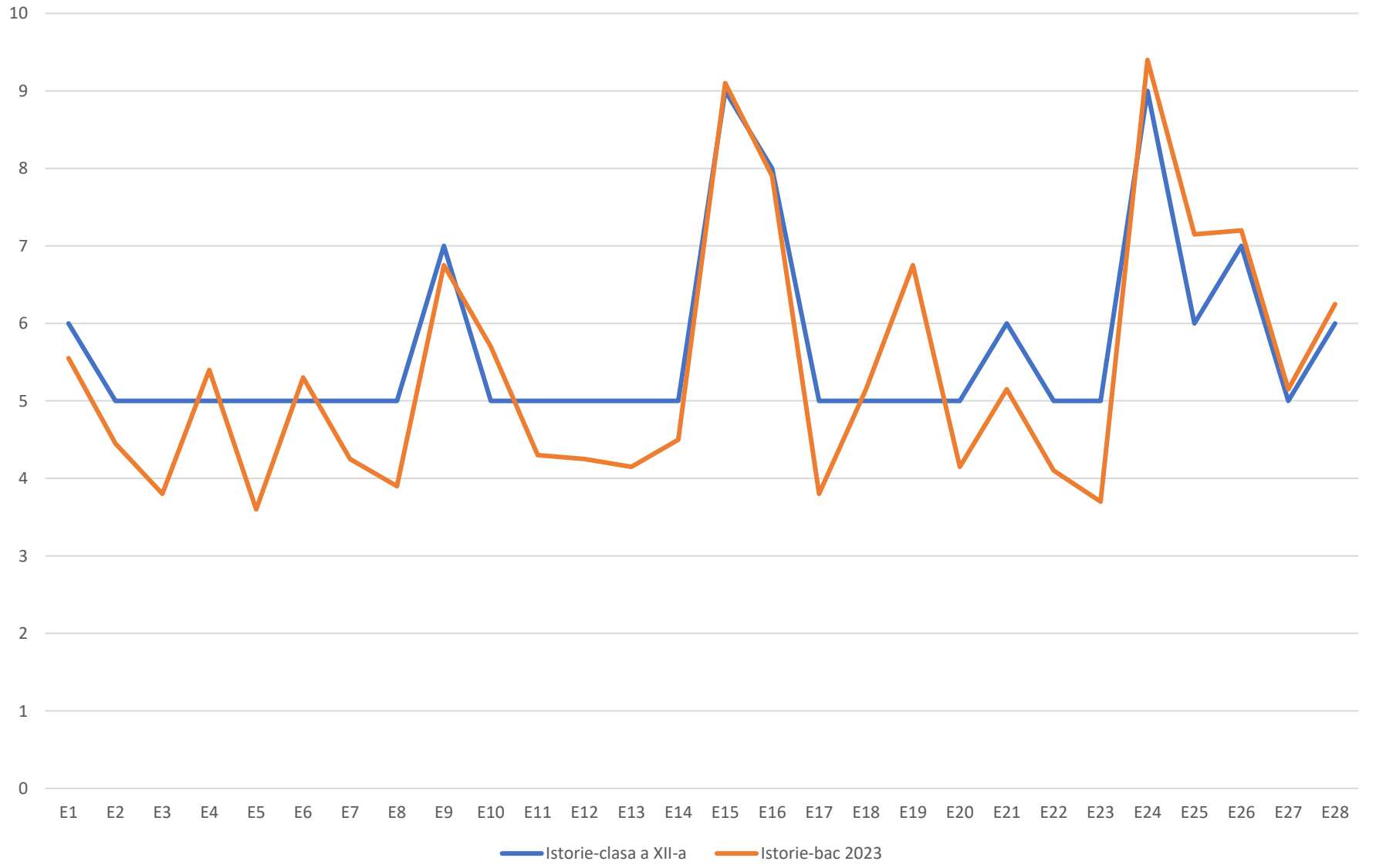

Comparație între rezultatele la clasa a XII-a E și rezultatele la BAC 2023
disciplina Logică, argumentare și comunicare,
prof. Croitoriu Laura

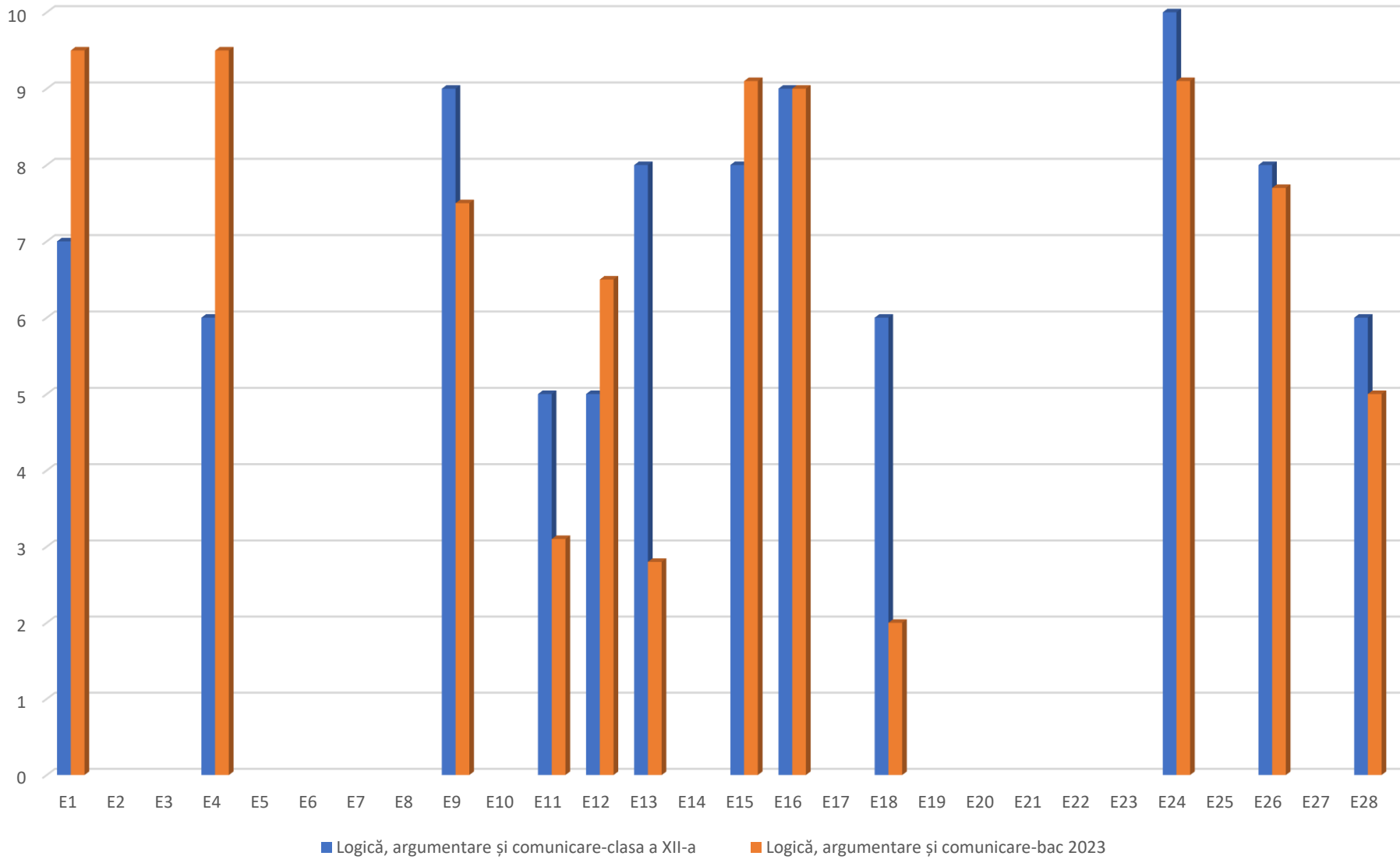

Comparație între rezultatele la clasa a XII-a E și rezultatele la BAC 2023
disciplina geografie, prof. Munteanu Irina

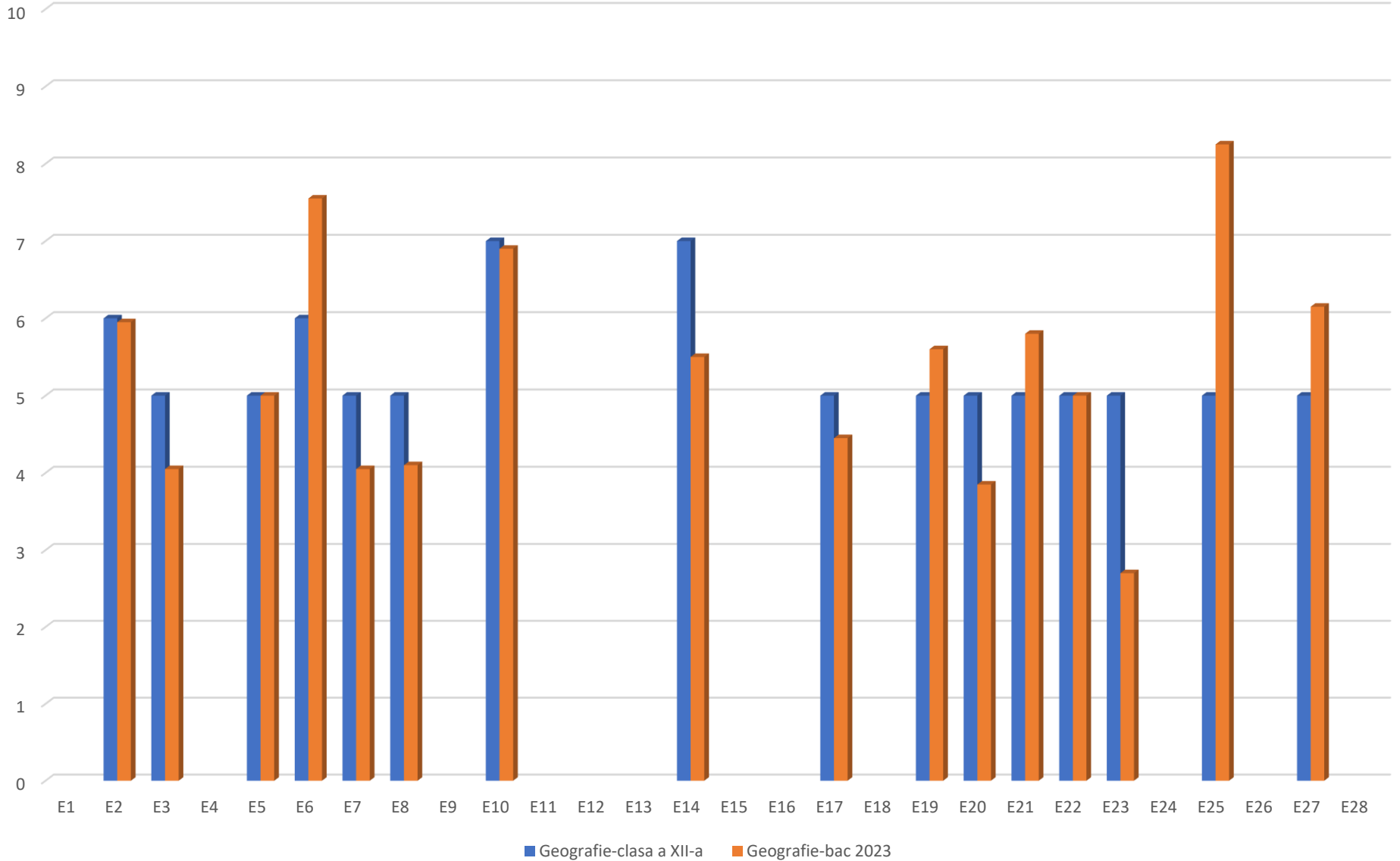

2. Situația la bacalaureat 2023 după promoții (cu roșu – după sesiunea de toamnă)

	Neprezențați	Respiși	6-6,99	7-7,99	8-8,99	9-10		Procent de promovare
Promoție curentă	1→0	20→17	14→17	34	44	16→17	129	86,82%
Promoție anterioară	1	9→5	5→9	1	0	0	16	62,50%
Total	2→1	29→22	19→26	35	44	16→17	145	84,13%

Procent de promovare

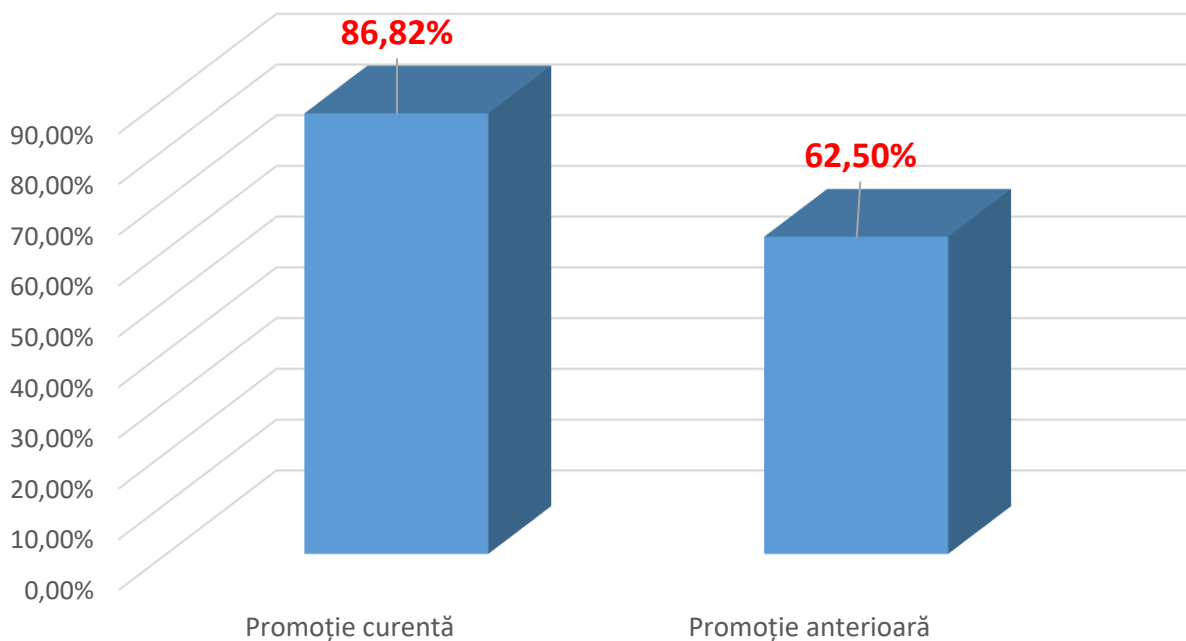

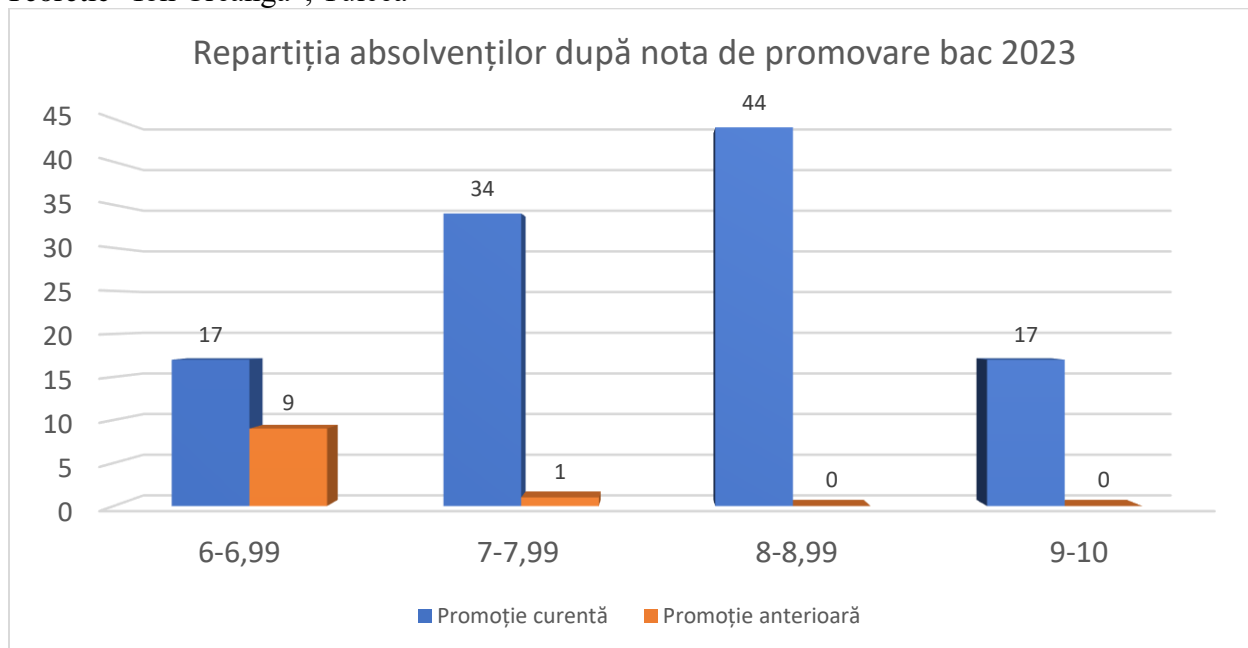

3. Distribuția notelor și procentele de promovabilitate pe specializări la bacalaureat 2023 după sesiunea de vară

Specializare	Total elevi înscriși	Neprezentat	Respins	Cu medii între				Media	Procent de promovare
				6-6,99	7-7,99	8-8,99	9-10		
Învățător - educatoare	28	0	1	4	4	15	4	8.08	96.43%
Științe Sociale	28	0	0	2	8	12	6	8.28	100.00%
Științe ale naturii	24	1→0	0	1	13	8	1→2	7.80↗	95.83%→100%
Instructor sportiv	28	0	19→16	3→6	3	3	0	7.64	32.14%→42.85%
Filologie	21	0	0	3	6	6	6	8.03	100%
TOTAL PC	129	1	20	13	34	44	17	7.94	83.72%→86.82%
PA	16	1	9	5	1	0	0	6.51	37.50%→62.50%
TOTAL PC+PA	145	1	26	21	35	44	18	7.22	78.62%→84.13%

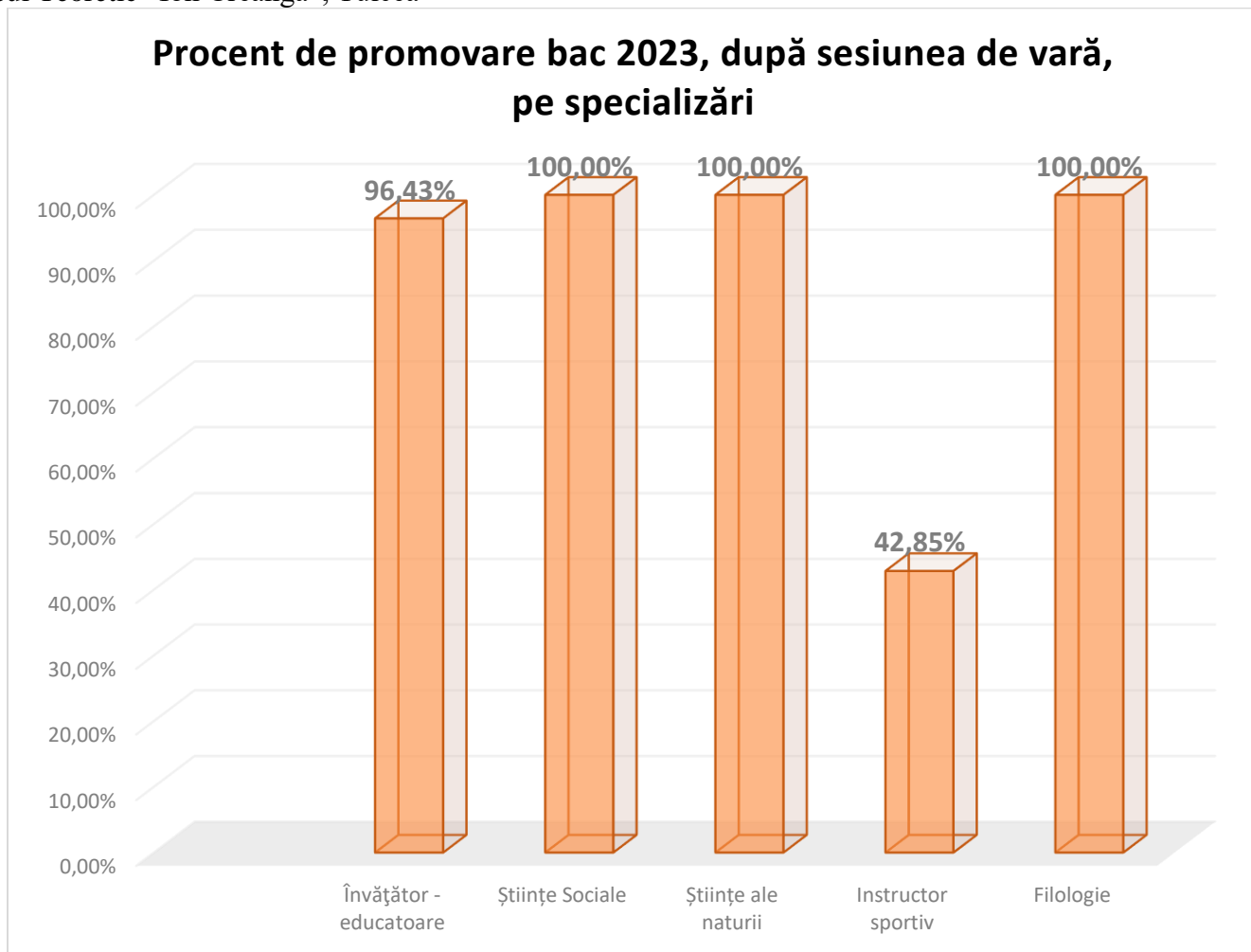

4. Rezultatele obținute la examenul național de bacalaureat pe ultimii 5 ani

		Număr elevi cu note < 6	Număr elevi cu note în int. [6;6,99]	Număr elevi cu note în int. [7;7,99]	Număr elevi cu note în int. [8;8,99]	Număr elevi cu note în int. [9;9,99]	Număr elevi cu note de 10	Total elevi înscriși	Procentul de prom.
2018-2019 173 elevi înscriși PC+PA 14 elevi-neprezentați	Învățător - educatoare	4	5	10	5	2	0	26	85%
	Științe Sociale-zi	1	5	7	6	6	0	25	96%
	Științe Sociale-IFR 5 nepr.	3	3	0	0	0	0	11	27%
	Filologie	4	5	8	5	2	0	24	83%
	Științe ale Naturii	4	8	9	3	1	0	25	84%

Liceul Teoretic "Ion Creangă", Tulcea

	Instructor sportiv 3 nepr.	4	12	5	1	0	0	25	72%
	PA (promoție anterioară) 6 nepr.	20	9	1	1	0	0	37	30%
	Total	40	47	40	21	11	0	173	69% ZI+IFR (PC+PA) 79% ZI+IFR PC 84% ZI PC
2019-2020 174 elevi înscriși PC+PA 14 elevi- neprezențați 10 PA și 4 PC	Învățător - educatoare	2	7	8	7	1	0	25	92%
	Științe Sociale	1	1	4	13	8	0	27	96%
	Filologie	1	4	0	15	3	0	23	96%
	Științe ale Naturii	2	14	4	6	1	0	28	93%
	Instructor sportiv	2	6	5	3	1	0	20	88%
	PA	19	18	4	0	0	0	51	54%
	Total	27	50	25	44	14	0	174	83% PC+PA 93% PC 54% PA
2020-2021 SESIUNEA DE VARĂ 156 elevi înscriși, dintre care 126 elevi PC și 30 elevi PA, 5 elevi- neprezențați dintre care 1 elev PC și 4 elevi PA, 37	Învățător - educatoare	5	3	7	5	4	0	24	79,17%
	Științe Sociale	2	9	6	12	2	0	31	93,54%
	Filologie	0	9	3	6	0	0	19	94.73%
	Științe ale Naturii	1	3	13	5	3	0	25	96%
	Instructor sportiv	8	11	6	2	0	0	27	70,37%
	PA	10	16	0	0	0	0	30	53,33%

Liceul Teoretic "Ion Creangă", Tulcea

de elevi respinși dintre care 16 elevi PC și 10 elevi PA	Total	26	51	35	30	9	0	155	80,12% PC+PA 86,50% PC 53,33% PA
2021-2022 SESIUNEA DE VARĂ 153 elevi înscriși, dintre care 134 elevi PC și 19 elevi PA, 11 elevi-neprezentăți dintre care 6 elevi PC și 5 elevi PA, 21 de elevi respinși dintre care 12 elevi PC și 9 elevi PA	Învățător - educatoare	2	5	5	4	9	0	25	96%
	Științe Sociale	1	3	5	13	7	0	29	96.5%
	Filologie	1	5	5	8	3	0	23	91.30%
	Științe ale Naturii	1	2	9	13	4	0	30	96.66%
	Instructor sportiv	12	4	7	0	0	0	27	59.25%
	PA	11	3	0	0	0	0	19	26.31%
	Total	28	22	31	38	23	0	153	80.39% PC+PA 88.05% PC 26.31% PA
2022-2023 SESIUNEA DE VARĂ 145 elevi înscriși, dintre care 129 elevi PC și 16 elevi PA, 2 elevi-neprezentăți dintre care 1 elev PC și 1 elev PA, 31 de elevi respinși dintre	Învățător - educatoare	1	4	4	15	4	0	28	96.43%
	Științe Sociale	0	2	8	12	6	0	28	100%
	Filologie	0	3	6	6	6	0	21	100%
	Științe ale Naturii	0	1	13	8	2	0	24	100%
	Instructor sportiv	16	6	3	3	0	0	28	42.85%
	PA	5	9	1	0	0	0	16	62.50%

Liceul Teoretic "Ion Creangă", Tulcea

care 22 elevi PC și 9 elevi PA În ses de toamna au mai promovat 4 din PA și 4 din PC	Total	23	24	35	44	17	0	145	84.13% PC+PA
									86.82% PC
									62.50% PA

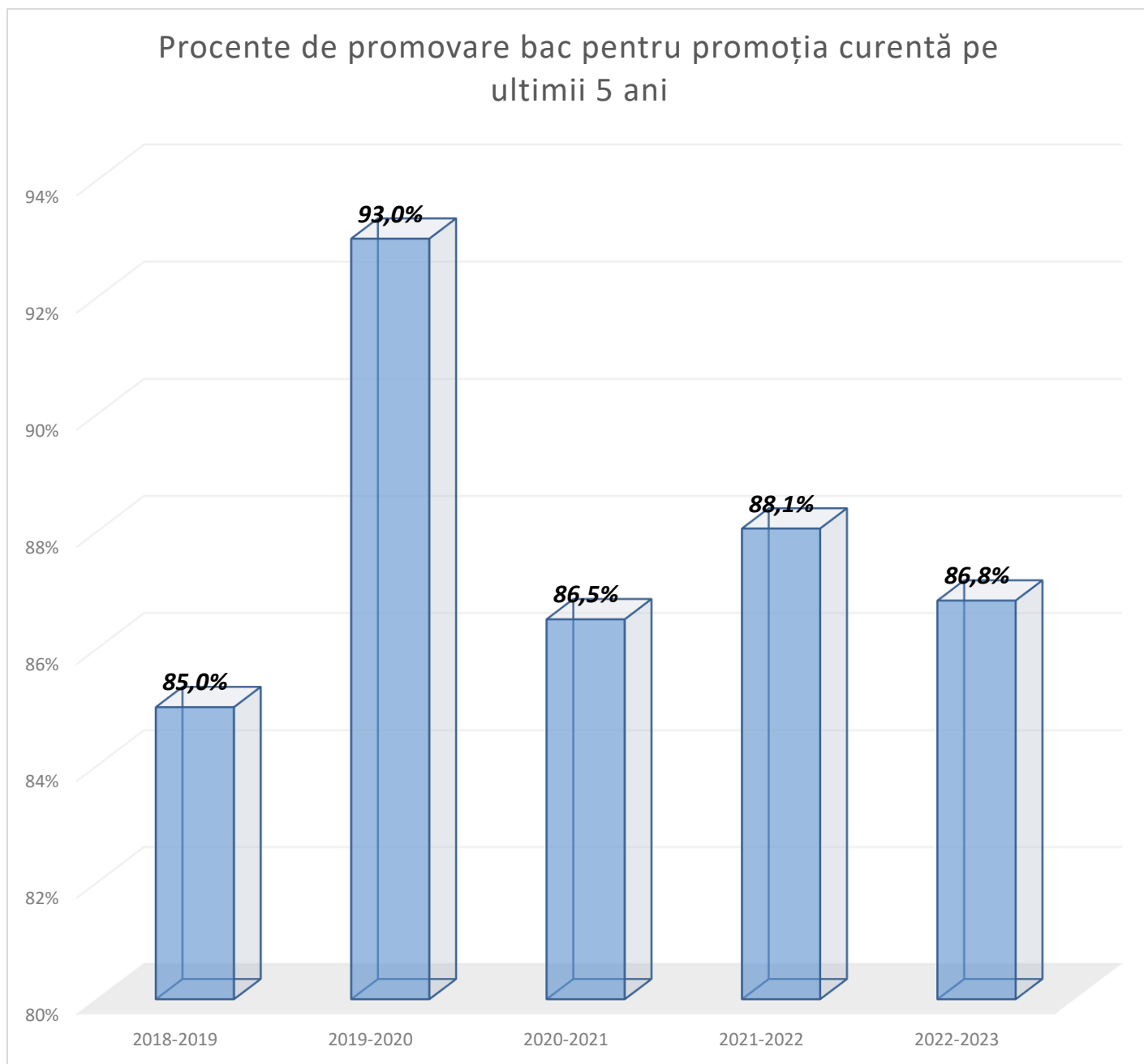

Procente de promovare bac pe ultimii 5 ani, pe specializări, promoția curentă

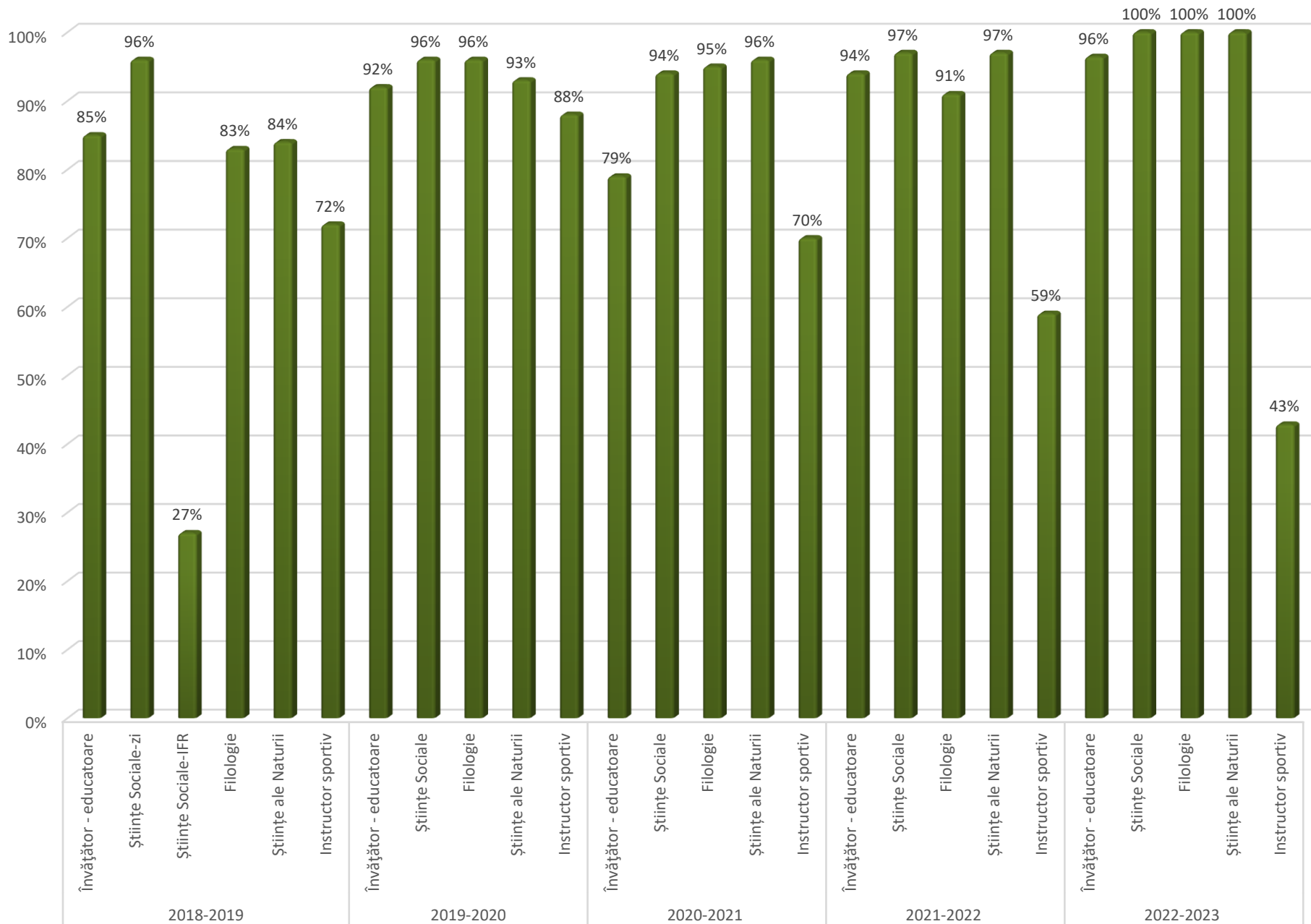

5. Evaluarea națională 2023

5.1. Rezultatele obținute la evaluarea națională 2023

Elev	DISCIPLINELE DE EXAMEN		Media generala
	Limba și literatura romana	Matematica	
E1	9,25	8,40	8,82
E2	7,50	6,45	7,12
E3	5,75	4,60	5,17
E4	9,30	10,00	9,65
E5	7,85	7,30	7,57
E6	8,55	8,55	8,55
E7	8,60	8,95	8,77
E8	7,45	5,55	6,50
E9	2,60	2,30	2,45
E10	8,60	8,30	8,45
E11	9,00	8,25	8,62
E12	6,30	7,70	7,00
E13	8,45	9,60	9,02
E14	7,30	6,80	7,05
E15	8,70	8,65	8,67
E16	8,40	9,45	8,92
E17	6,70	6,45	6,57
E18	9,50	9,40	9,45
E19	5,60	6,35	5,97
E20	2,65	2,55	2,60
E21	5,80	7,05	6,42
E22	6,40	6,75	6,57
E23	8,40	6,60	7,50
E24	9,05	9,30	9,17
E25	5,65	5,95	5,80
E26	9,05	9,40	9,22
E27	9,30	8,95	9,12
E28	6,10	5,70	5,90
E29	9,40	8,15	8,77
E30	6,65	8,05	7,35
E31	Repetent		
E32	Corigent		
	7,46	7,38	7,42

Repartiția notelor obținute de către absolvenții Liceului Teoretic "Ion Creangă"-
Tulcea la evaluarea națională 2023
după disciplinele de examen

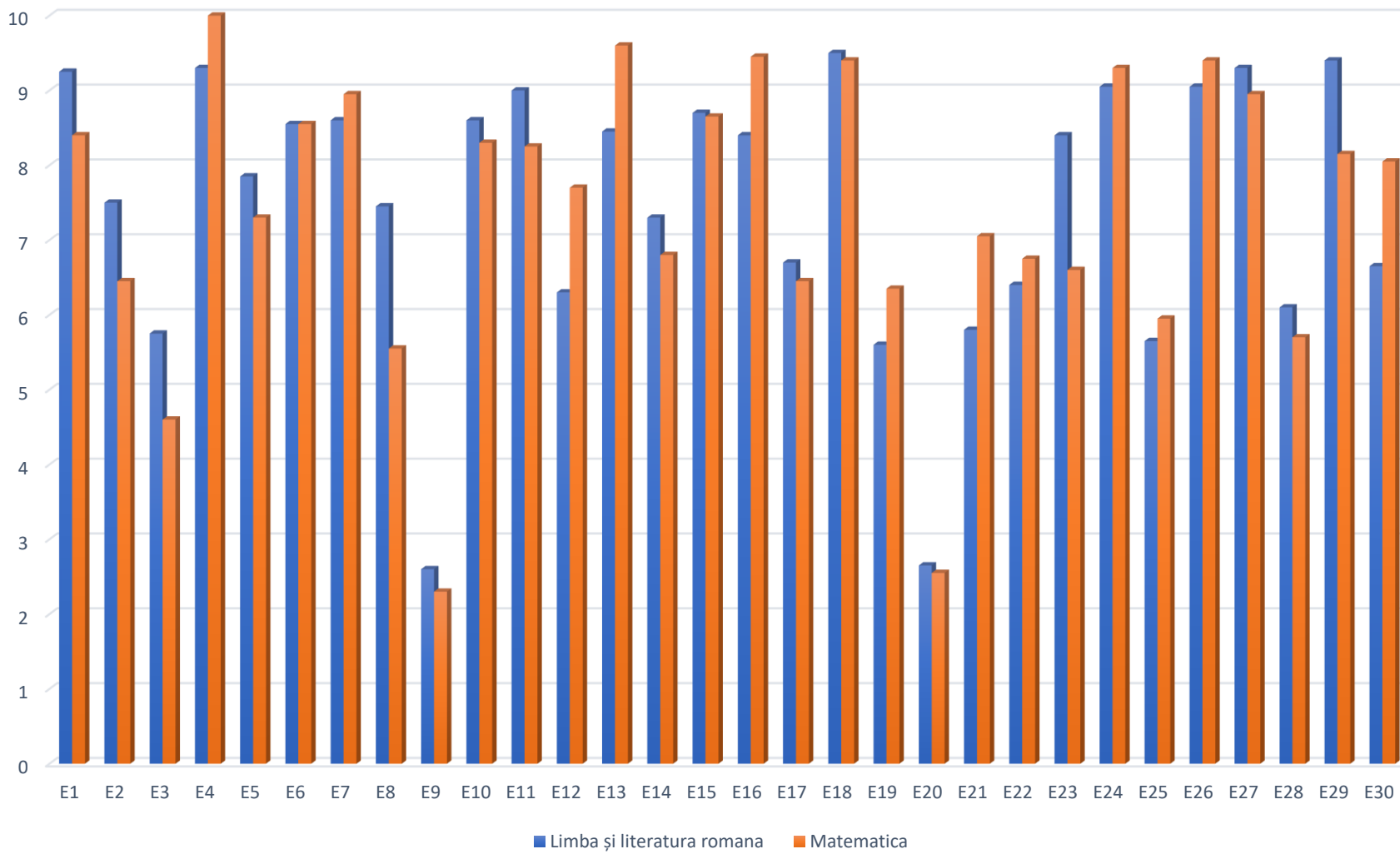

Repartiția absolvenților Liceului Teoretic "Ion Creangă"-Tulcea la evaluarea națională 2023 *după media de la evaluare națională*

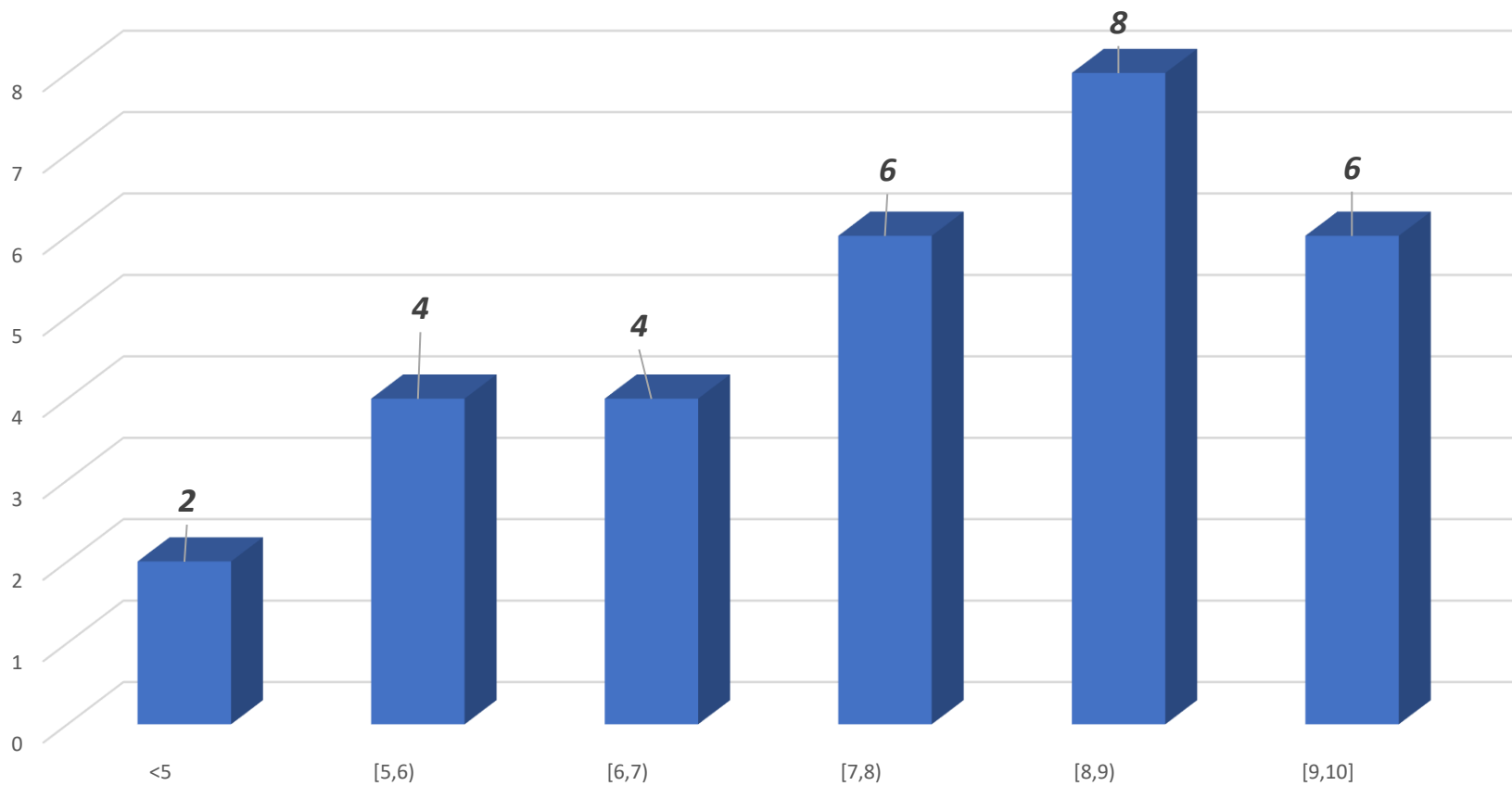

5.2. Analiza rezultatelor obținute la evaluarea națională 2023, comparativ cu mediile din ultimul an de studiu la disciplina matematică, pentru elevii Liceului Teoretic "Ion Creangă" – Tulcea

• **Clasa a VIII-a, prof. Barbu Sanda**

Elev	NOTA LA EVALUAREA NAȚIONALĂ 2022	MEDIA CLASA a VIII-a
E1	8,40	10,00
E2	6,45	5,00
E3	4,60	5,00
E4	10,00	10,00
E5	7,30	7,00
E6	8,55	9,00
E7	8,95	6,00
E8	5,55	5,00
E9	2,30	5,00
E10	8,30	8,00
E11	8,25	9,00
E12	7,70	5,00
E13	9,60	9,00
E14	6,80	5,00
E15	8,65	8,00
E16	9,45	8,00
E17	6,45	5,00
E18	9,40	10,00
E19	6,35	5,00
E20	2,55	5,00
E21	7,05	5,00
E22	6,75	6,00
E23	6,60	6,00
E24	9,30	9,00
E25	5,95	5,00
E26	9,40	9,00
E27	8,95	8,00
E28	5,70	5,00
E29	8,15	7,00
E30	8,05	5,00
E31	Repetent	5,00
E32	Corigent	5,00
	7,38	6,80

Analiza rezultatelor obținute la evaluarea națională comparativ cu mediile din ultimul an de studiu la disciplina matematică, pentru elevii Liceului Teoretic Ion Creangă Tulcea, prof. Barbu Sanda

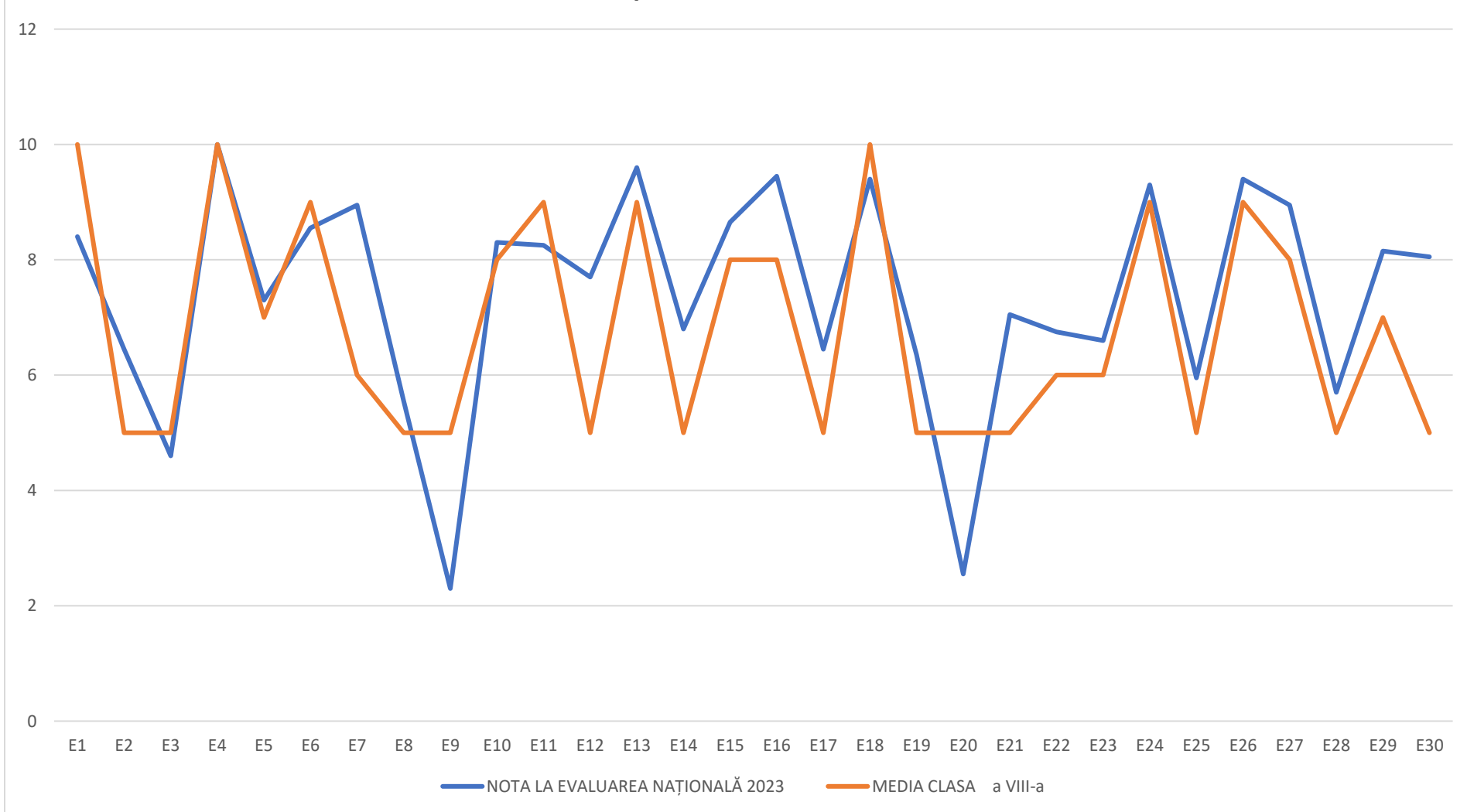

- *Clasa a VIII-a, prof. Bătroș Dorina*

Elev	NOTA LA EVALUAREA NAȚIONALĂ 2022	MEDIA CLASA a VIII-a
E1	9,25	9,00
E2	7,50	6,00
E3	5,75	6,00
E4	9,30	9,00
E5	7,85	7,00
E6	8,55	8,00
E7	8,60	7,00
E8	7,45	6,00
E9	2,60	6,00
E10	8,60	8,00
E11	9,00	7,00
E12	6,30	6,00
E13	8,45	8,00
E14	7,30	5,00
E15	8,70	9,00
E16	8,40	7,00
E17	6,70	6,00
E18	9,50	10,00
E19	5,60	6,00
E20	2,65	5,00
E21	5,80	5,00
E22	6,40	7,00
E23	8,40	8,00
E24	9,05	8,00
E25	5,65	6,00
E26	9,05	8,00
E27	9,30	7,00
E28	6,10	7,00
E29	9,40	8,00
E30	6,65	8,00
E31	Repetent	
E32	Corigent	
	7,46	7,10

Analiza rezultatelor obținute la evaluarea națională comparativ cu mediile din ultimul an de studiu la disciplina limba și literatura română, pentru elevii Liceului Teoretic Ion Creangă Tulcea, prof. Bățroș Dorina

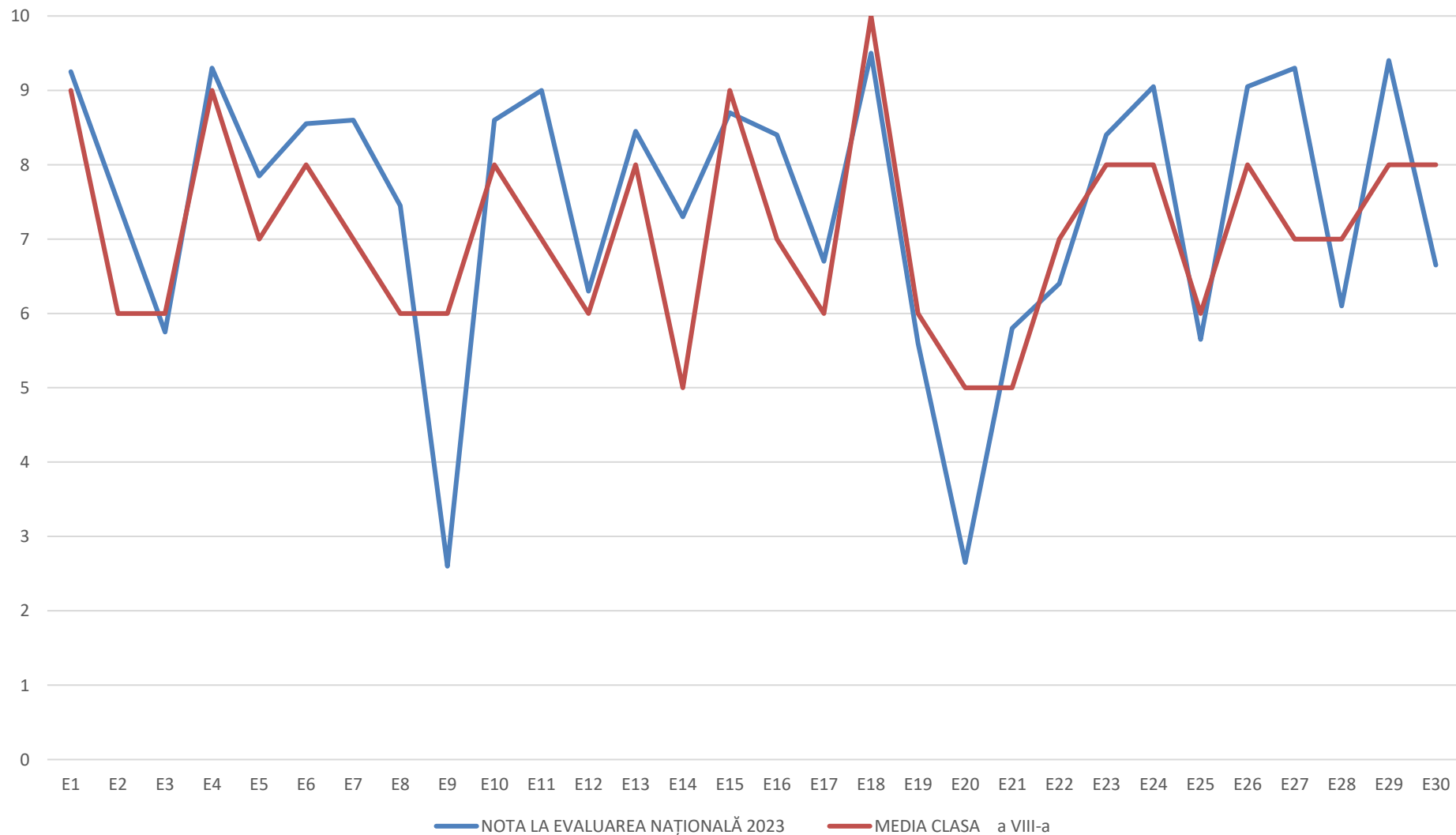

Distribuția mediilor la evaluare națională pe ultimii 5 ani

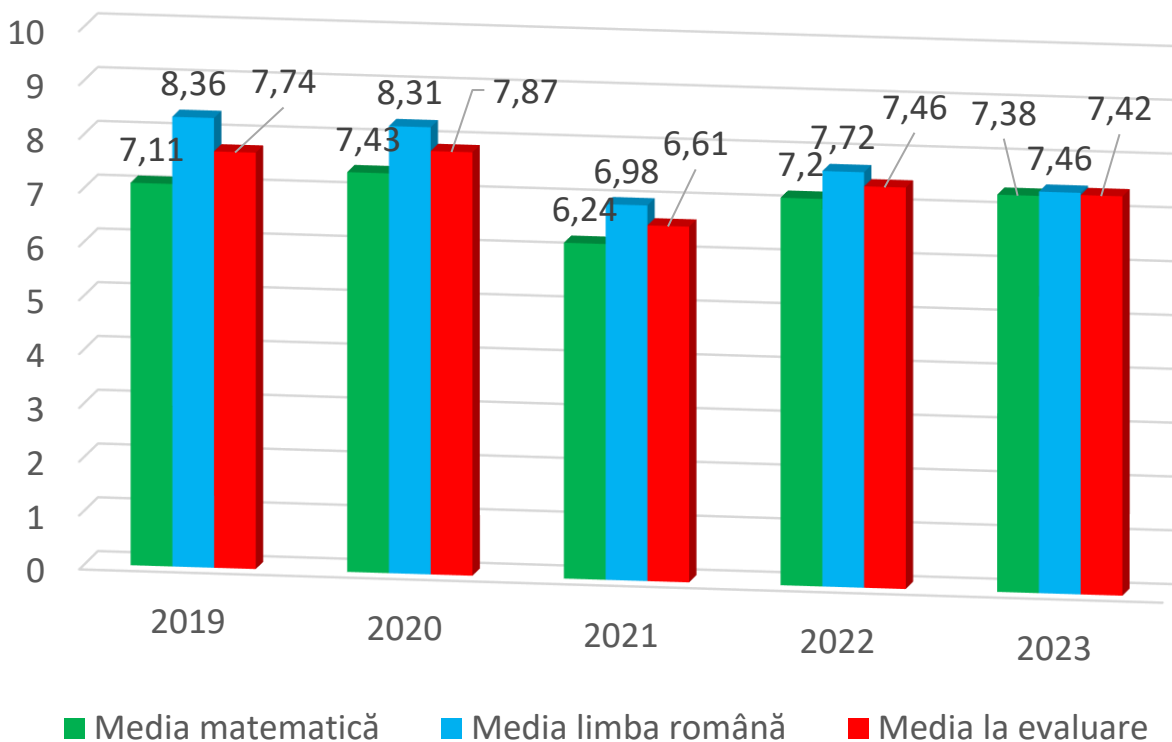

Distribuția mediilor la evaluare națională pe ultimii 5 ani

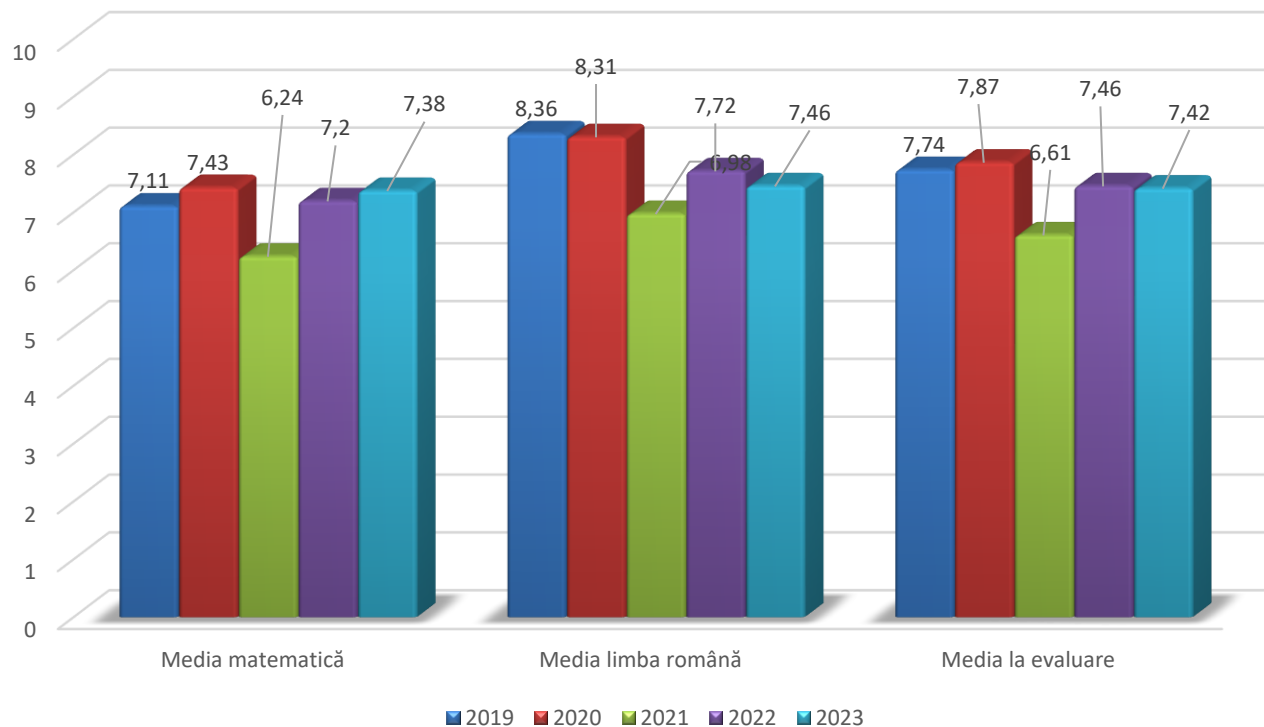

Distribuția mediilor la evaluare națională pe ultimii 5 ani

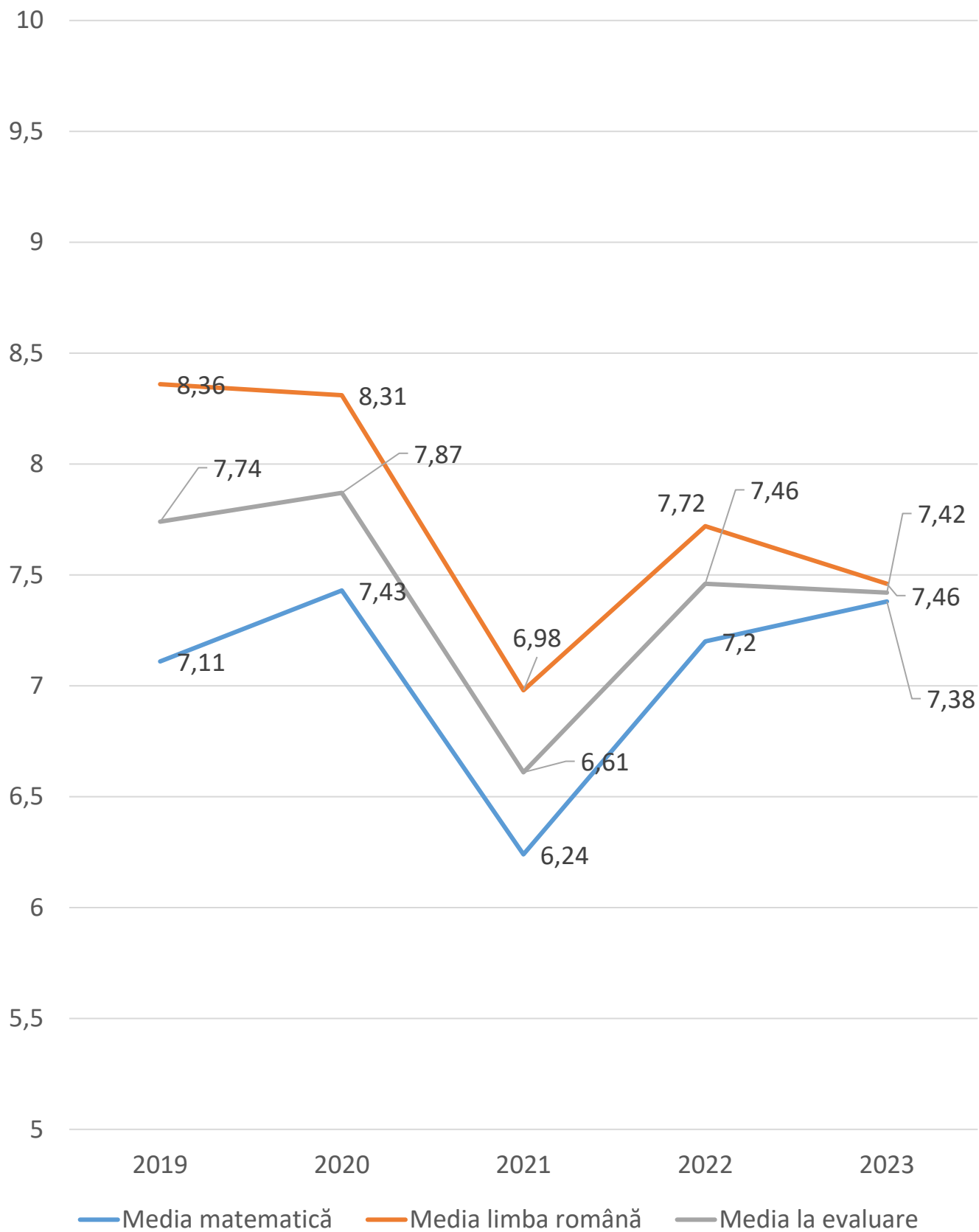

**Procent de promovare la examenul național de evaluare
pe ultimii 5 ani**

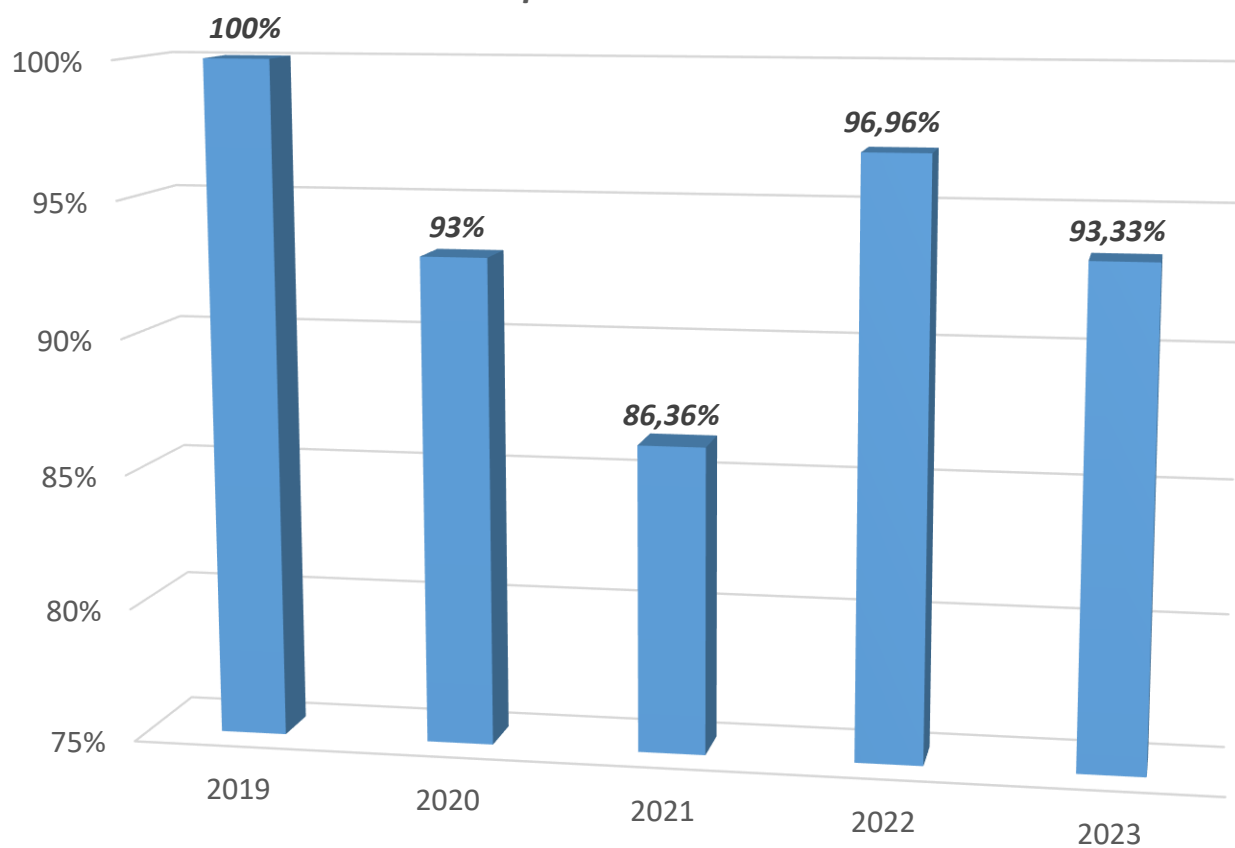

6. Concluzii și măsuri ce se impun în vederea creșterii procentului de promovabilitate și a mediei cu cel puțin un punct la examenul național de bacalaureat și la evaluarea națională 2024

Procentul relativ scăzut de promovabilitate la examenul de bacalaureat 2023 (dar peste rata de promovare la nivel național și la nivel județean), ponderea mare a notelor din intervalul 6-8 atât la EN VIII cât și la BAC 2023 s-au datorat în primul rând dezinteresului manifestat de către mare parte dintre elevi și părinți pe tot parcursul anilor de școală, dar și motivației scăzute a elevilor pentru învățare.

Nivelurile scăzute de competență (performanță scăzută în raport cu cerințele programei școlare) nu au însemnat neaparat întârzieri în dezvoltarea intelectuală a elevilor noștri ci se explică și printr-o serie de neajunsuri în plan motivațional, volițional și operațional, de genul:

- ✓ un nivel scăzut de aspirații și de expectanțe în raport cu activitatea școlară și cu propriul eu;
- ✓ disponibilități voluntare reduse necesare pentru a depăși obstacole care apar în mod inerent pe parcursul activității de învățare;
- ✓ tendința unor elevi de a accepta lucrurile așa cum sunt, fără să evalueze importanța coerenței logice, indiferența la ilogica unor raporturi sau a propriilor răspunsuri;
- ✓ absența deprinderilor de muncă sistematică;
- ✓ incapacitatea de a relaționa informațiile etc.

Având în vedere procentul de promovabilitate la examenul de bacalaureat 2023 de aproximativ 82%-promoție curentă, iar la evaluare națională de aproximativ 93%, dar și notele de la bac și de la evaluarea națională relativ scăzute, profesorii la Liceul Teoretic „Ion Creangă” Tulcea consideră că este loc de mai bine și că procentul/notele ar putea să crească în viitor, dar pentru aceasta trebuie avute în vedere următoarele:

- reorganizarea într-un alt mod a unor elementele de conținut din programele școlare (cu respectarea logicii interne de dezvoltare a conceptelor) și adaptarea acestora pe cât se poate la nivelul cognitiv și de înțelegere al fiecărei clase;
- utilizarea pe cât posibil a metodelor activ participative (fiind știut faptul că aceste metode antrenează elevul în învățarea prin punere și rezolvare de probleme), respectiv a instruirii asistate pe calculator, pentru realizarea unei însușiri mai eficiente a conceptelor;
- identificarea unor forme mai eficiente de organizare, desfășurare, evaluare a lecțiilor, pe baza utilizării unor mijloace de educație moderne (fișe de lucru, fișele de exerciții, fișe de răspunsuri, fișele de recuperare, fișele de instruire problematizată, fișele de progres, calculatorul: prin orele de AEL, desfășurate în procesul de predare – învățare - evaluare din cadrul lecțiilor), urmărindu-se formarea la elevi a deprinderilor și priceperilor de rezolvare a problemelor;
- o mai bună cunoaștere a nivelului cognitiv al elevilor; cadrele didactice consideră

Liceul Teoretic "Ion Creangă", Tulcea

că utilizarea în cadrul lecțiilor a fișelor de lucru și a P.C.-ului este benefică, aceste mijloace permițându-i fiecărui elev să învețe în ritmul propriu, iar profesorului, posibilitatea de adaptare a sarcinilor de lucru în funcție de nivelul cognitiv al elevilor săi;

- materia studiată în liceu îi pune pe elevi în contact cu noi tipuri de raționament și tehnică de calcul, cu noțiuni foarte complexe întâlnite în situații variate iar acest salt calitativ în abordarea problemelor poate da naștere la elevi unui sentiment de respingere datorat neînțelegerii, de aceea este necesar a dezvolta la elevi curiozitatea de a căuta și dezvoltarea implicațiilor ascunse, de a le forma și dezvolta atracția către problematic, de a le crește motivația și interesul pentru studiu;

- planificarea unor programe de recuperare, în special la clasele terminale, prin desfășurarea unor ore de pregătire suplimentară, în vederea preîntâmpinării pe cât posibil a cazurilor de eșec la Bacalaureat și Evaluarea națională;

- reactualizarea pe cât posibil în cadrul lecțiilor a noțiunilor la care s-a constatat în testele inițiale că elevii au lacune mari și întâmpină dificultăți;

- activitate diferențiată cu elevii;

- insistarea asupra noțiunilor esențiale, a problemelor mai importante iar exemplele să fie dintre cele mai variate astfel încât elevul să nu fie dependent de enunț sau de notație: însușirea lecției pe cât posibil din clasă;

- evaluarea orală a tuturor elevilor și în special a celor mai slabi pregătiți, îndrumarea atentă a acestora, corectarea greșelilor printr-un feed-back prompt, încurajarea lor pentru a-i stimula și a le trezi motivația pentru învățare.

Întocmit, prof. Caraman Liliana și Barbu Sanda